Agaricus semotus

Weinrötlicher Zwergchampignon

Fungi, Dikarya, Basidiomycota, Agaricomycotina, Agaricomycetes, Agaricomycetidae, Agaricales, Agaricaceae

Legitimate Fr. 1863

Aktueller Name gem. MycoDB: Agaricus semotus Fr., Monographia Hymenomycetum Sueciae 2: 347 (1863) [MB186975]
Taxonomische Synonyme:
Pratella semota (Fr.) Gillet, Champignons de France. Tableaux Analytiques des Hyménomycétes: 129 (1884) [MB114479]
Psalliota semota (Fr.) Quél., Bulletin de la Société des Amis des Sciences Naturelles du Musée de Rouen 15: 160 (1880) [MB456976]
Fungus semotus (Fr.) Kuntze, Revisio generum plantarum 3 (3): 480 (1898) [MB526463]

Sehr kleiner Champignon mit gilbender Basis und vergänglichem Velum.

makroskopisch

Hutfarbe

Zentrum braun

Hutmerkmale

Zentrum dunkler, schwach faserschuppig

Stielbasis / Basis

Gilbend

Stielfarbe / Rinde

Weiss

Stielmerkmale

Feiner, vergänglicher Ring

Lamellenfarbe

Jung grau-rosa

olfaktorisch / organoleptisch

Geruch / Geruchsprofil

Bittermandeln, anisartig

mikroskopisch

Marginalzellen

Blasig

chemisch

Schäffer Reaktion

Positiv

Gattung/en:

Agaricus https://www.mycopedia.ch/pilze/1001.htm

Agaricus semotus **Weinrötlicher Zwergchampignon**

Fungi, Dikarya, Basidiomycota, Agaricomycotina, Agaricomycetes, Agaricomycetidae, Agaricales, Agaricaceae

Flammer, T© 9687 08.10.2021

Flammer, T© 9688 08.10.2021

Flammer, T© 12854 08.10.2021

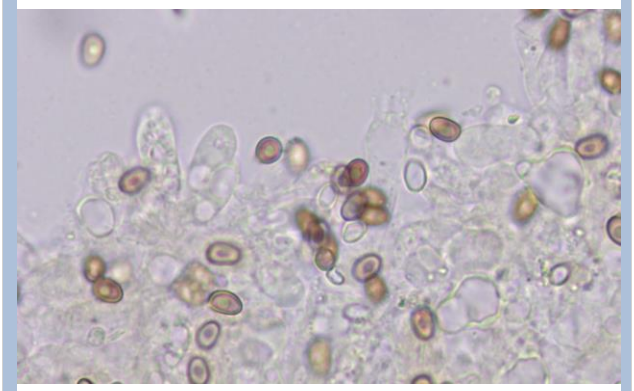

Flammer, T© 12855 08.10.2021