Klassifikation

Aleuria

Aleuria aurantia

Orangebecherling

Fungi, Dikarya, Ascomycota, Pezizomycotina, Pezizomycetes, Pezizomycetidae, Pezizales, Pyronemataceae

Legitimate (Pers.) Fuckel 1870

Aktueller Name gem. MycoDB: Aleuria aurantia (Pers.) Fuckel, Jahrbücher des Nassauischen Vereins für Naturkunde 23-24: 325 (1870) [MB473871]
Basionym: Peziza aurantia Pers., Observationes mycologicae 2: 76 (1800) [MB250337]
Obligate Synonyme:
Otidea aurantia (Pers.) Rehm, Hedwigia 22 (3): 34 (1883) [MB438784]
Scodellina aurantiaca Gray, A natural arrangement of British plants 1: 668 (1821) [MB477119]
Scodellina aurantiaca (Pers.) Gray (1821) [MB549519]
Aleuria aurantia var. aurantia (Pers.) Fuckel, JahrbÃ¼cher des Nassauischen Vereins fÃ¼r Naturkunde 23-24: 325 (1870) [MB636239]
Taxonomische Synonyme:
Helvella coccinea Bolton, An History of Fungusses, Growing about Halifax 3: 100, T. 100 (1789) [MB187277]
Peziza pseudoaurantia P. Crouan & H. Crouan, Florule de Finistère, Contenant des Descriptions de 360 Espèces Nouvelles de Sporogames, des Nombreuses Observations: 54 (1867) [MB230005]

Es gibt eine ganze Reihe von orangen Becherlingen, wobei dieser einer der grösseren und auffälligeren Arten darstellt.

makroskopisch

Fruchtkörperfarbe / Farbspektrum

Ocker - orange - orange-rot

botanisch / ökologisch

Standort

In nackter, feuchter Erde, auf Waldwegen, bemoosten Stellen

mikroskopisch

Sporenlänge

12 - 14 x 6,5 - 7,5 µm

Sporenmerkmale

Oval mit 2 Öltropfen

Paraphysen

Spitze verdickt, orange mit roter Körnung

chemisch

Melzers-Reagenz

Asci negativ

Gattung/en:

Aleuria https://www.mycopedia.ch/pilze/3598.htm

Siehe auch

Sarcoscypha austriaca https://www.mycopedia.ch/pilze/5776.htm

Aleuria aurantia

Orangebecherling

Fungi, Dikarya, Ascomycota, Pezizomycotina, Pezizomycetes, Pezizomycetidae, Pezizales, Pyronemataceae

Flammer, T© 141 25.09.2017

Flammer, T© 140 14.10.2022

Flammer, T© 139 28.09.2009

Flammer, T© 6371 05.10.2023

Aleuria aurantia

Orangebecherling

Fungi, Dikarya, Ascomycota, Pezizomycotina, Pezizomycetes, Pezizomycetidae, Pezizales, Pyronemataceae

Flammer, T© 6890 25.09.2017

ockerfarbene FK

Flammer, T© 14612 22.02.2023

Sporen

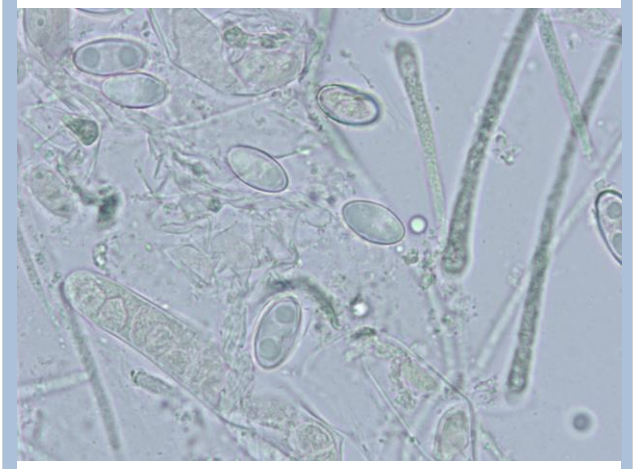

Flammer, T© 11134 14.10.2020

Paraphysen

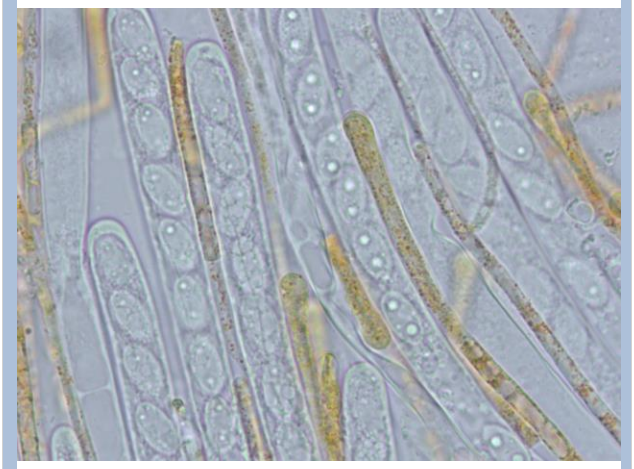

Flammer, T© 11133 14.10.2020