Coprinellus pusillulus

Dungzwergtintling, Zwergmisttintling

Fungi, Dikarya, Basidiomycota, Agaricomycotina, Agaricomycetes, Agaricomycetidae, Agaricales, Psathyrellaceae

Legitimate (Svrcek) Házi, L. Nagy, Papp & Vágvölgyi 2010

Aktueller Name gem. MycoDB: Coprinellus pusillulus (Svrcek) Házi, L. Nagy, Papp & Vágvölgyi, Mycological Progress 10 (3): 368 (2010) [MB518761]
Basionym: Coprinus pusillulus Svrček, Ceská Mykologie 37 (4): 233 (1983) [MB106713]

Es ist eine sehr winzige Art, die man z.B. auf der Losung von Hasen oder Kaninchen findet. Das aufgeschirmte Hütchen ist kaum 1,5 mm gross.
Die Sporenmasse dieser Art sind kleiner als bei C. heptemerus.

makroskopisch

Substrat

Kaninchenkötel

Lamellenmerkmale

Entfernt, wenige bei winzigen Exemplaren nur 8

Sporenfarbe / Sporenpulver (Abwurf)

Braun, an beiden Enden mit etwas gelblich,

mikroskopisch

Sporenmasse

6.7 - 10.2 x 3.9 - 4.8 µm - Q: 1.61 - 2.47 (Ø LxB: 9.1 x 4.4 ØQ:2.1 AzM: 20)

Sporenform

Elliptisch, teilweise schwach nierenförmig

Sporenmembran, Oberfläche, Skulptur

Dickwandig

Hutdeckschicht

Aus globosen Zellen (Sphärozysten) und lanzettenförmlichen, an der Basis verdickten Seten.

Pileozystiden

Mit keuliger Basis zugespitzte Zystiden bis 70 µm und länger

Schnallen

Keine vorhanden

Varia

Bestimmt nach

Key to Psathyrella and related Species - Melzer, Andreas
Ludwig Erhard, Pilzkompendium, IHW-Verlag

Gattung/en:

Coprinellus https://www.mycopedia.ch/pilze/8563.htm

Coprinellus pusillulus **Dungzwergtintling, Zwergmisttintling**

Fungi, Dikarya, Basidiomycota, Agaricomycotina, Agaricomycetes, Agaricomycetidae, Agaricales, Psathyrellaceae

Flammer, T© 15818 22.09.2023

Flammer, T© 15819 22.09.2023

Kaulozystiden

Flammer, T© 15820 22.09.2023

Pileozystiden

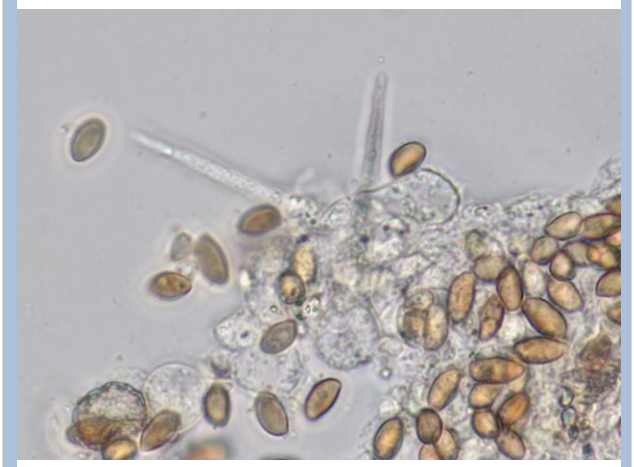

Flammer, T© 15821 22.09.2023

Coprinellus pusillulus **Dungzwergtintling, Zwergmisttintling**

Fungi, Dikarya, Basidiomycota, Agaricomycotina, Agaricomycetes, Agaricomycetidae, Agaricales, Psathyrellaceae

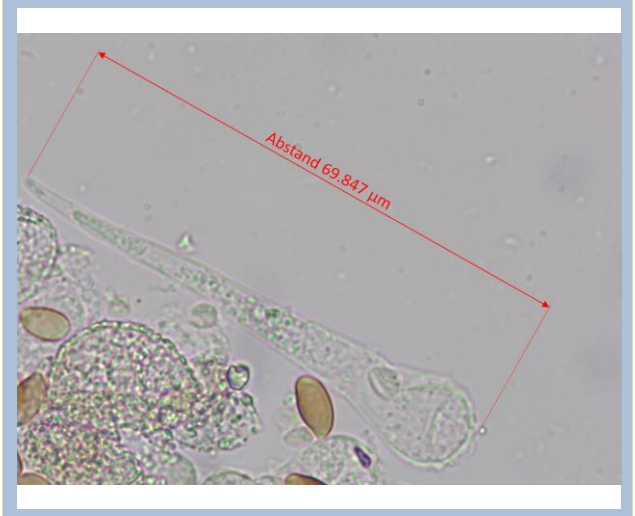

Flammer, T© 15822 22.09.2023

Sporen

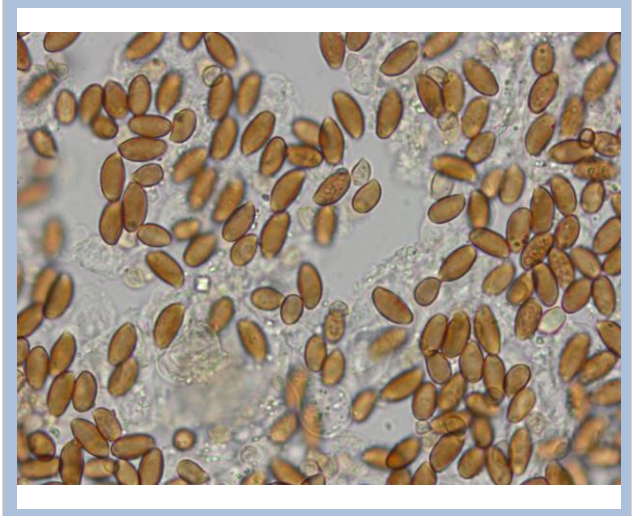

Flammer, T© 15823 22.09.2023