Entoloma chloropolium

Olivstieliger Zärtling

Fungi, Dikarya, Basidiomycota, Agaricomycotina, Agaricomycetes, Agaricomycetidae, Agaricales, Entolomataceae

Legitimate (Fr.) M.M. Moser 1986

Aktueller Name gem. MycoDB: Entoloma chloropolium (Fr.) M.M. Moser, Guida alla determinazione dei funghi. (Polyporales, Boletales, Agaricales, Russulales): 215 (1986) [MB135137]
Basionym: Agaricus chloropolius Fr., Monographia Hymenomycetum Sueciae 2: 297 (1863) [MB372072]
Obligate Synonyme:
Entoloma chloropolium (Fr.) Bon & Courtec., Documents Mycologiques 18 (70-71): 38 (1987) [MB132857]
Entoloma chloropolium (Fr.) Raithelh., Flora Mycologica Argentina 1: 261 (1987) [MB134014]
Leptonia chloropolia (Fr.) Gillet, Les Hyménomycètes ou Description de tous les Champignons (Fungi) qui Croissent en France avec l indication de leurs propriétés utiles ou vénéneuses: 414 (1876) [MB173228]
Rhodophyllus chloropus (Fr.) Quél. (1886) [MB454968]
Rhodophyllus chloropolius (Fr.) Quél., Enchiridion Fungorum in Europa media et praesertim in Gallia Vigentium: 61 (1886) [MB535412]
Rhodophyllus chloropolius var. chloropolius (?) [MB569773]
Hyporrhodius chloropolius (Fr.) Henn., Die Natürlichen Pflanzenfamilien nebst ihren Gattungen und wichtigeren Arten 1.1** (181): 256 (1898) [MB653976]

Gemäss Literatur wird diese Art als sehr variabel beschrieben. Dieser Fund stammt aus derselben Parzelle, keine 10 Meter auseinander.

makroskopisch

Fruchtkörper / Habitus / Wachstumsform

Gesellig-büschelig, einzeln

Hutmerkmale

1 Kollektion braun, mit grau-glänzendem Stiel und braunen Hüten, gerieft, mit ausgeprägtem Nabel
1 Kollektion schwarz-braun jüngere Exemplare, mit Nabel, Stiel eher mit violetten Tönen

Stielmerkmale

Hohl, elastisch, faserig, längs aufreissend

botanisch / ökologisch

Fundort

Moorige, steile Magerwiese, subalpin, im Gras

mikroskopisch

Sporenlänge

8.9 - 13.1 x 5.1 - 7.5 µm - Q: 1.35 - 1.91 µm (Ø LxB: 11.0 x 6.5 µm ØQ:1.7 µm AzM: 24)

Sporenform

Heterodiametrisch

Basidienmerkmale

2 und 4sporige Basidien

Hutdeckschicht

Bis 25 µm breite Hyphen braun pigmentiert

Cheilozystiden

Keine beobachtet

Gattung/en:

Entoloma https://www.mycopedia.ch/pilze/1025.htm

Entoloma chloropolium **Olivstieliger Zärtling**

Fungi, Dikarya, Basidiomycota, Agaricomycotina, Agaricomycetes, Agaricomycetidae, Agaricales, Entolomataceae

Flammer, T© 10949 01.10.2020

Kollektion 1

Flammer, T© 9766 21.08.2019

Kollektion 2

Flammer, T© 9756 21.08.2019

Kollektion 2

Flammer, T© 9755 21.08.2019

Entoloma chloropolium

Olivstieliger Zärtling

Fungi, Dikarya, Basidiomycota, Agaricomycotina, Agaricomycetes, Agaricomycetidae, Agaricales, Entolomataceae

Kollektion 1
2sporige Basidien

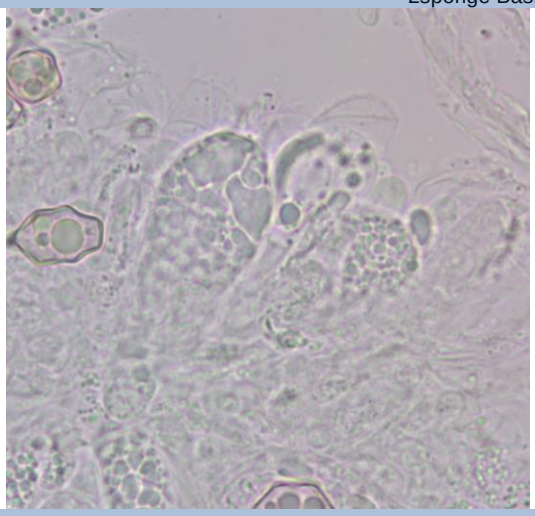

Flammer, T© 9773 21.08.2019

Kollektion 2
Cheilozystiden

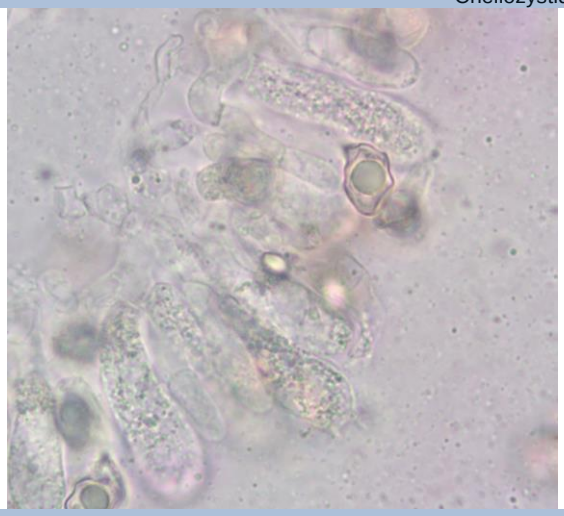

Flammer, T© 9772 21.08.2019

Kollektion 1
Basidien

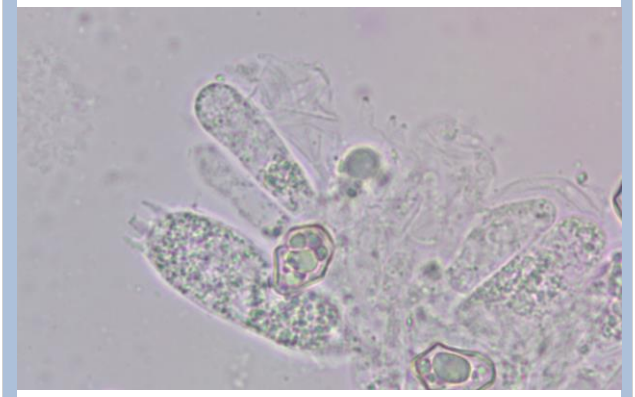

Flammer, T© 9771 21.08.2019

HDS Kollektion 2

Flammer, T© 9768 21.08.2019

Entoloma chloropolium **Olivstieliger Zärtling**

Fungi, Dikarya, Basidiomycota, Agaricomycotina, Agaricomycetes, Agaricomycetidae, Agaricales, Entolomataceae

HDS Kollektion 1

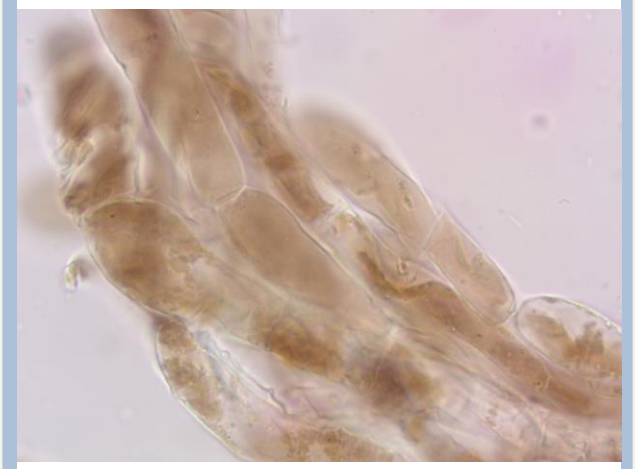

Flammer, T© 9769 21.08.2019

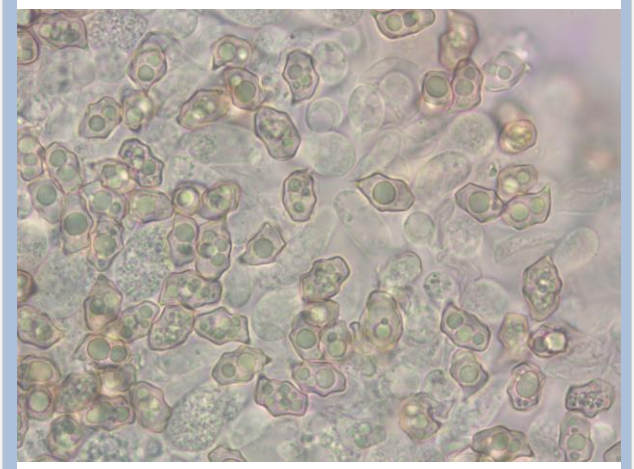

Flammer, T© 9770 21.08.2019