Entoloma elodes cf

Torfmoos-Filz-Rötling, Heide-Filz-R., Glimmeriger Filz-R.

Fungi, Dikarya, Basidiomycota, Agaricomycotina, Agaricomycetes, Agaricomycetidae, Agaricales, Entolomataceae

Legitimate (Fr.) P. Kumm. 1871

Aktueller Name gem. MycoDB: Entoloma elodes (Fr.) P. Kumm., Der Führer in die Pilzkunde: 98 (1871) [MB414633]
Basionym: Agaricus elodes Fr., Systema Mycologicum 1: 196 (1821) [MB444062]
Obligate Synonyme:
Trichopilus elodes (Fr.) P.D. Orton, Mycologist 5 (4): 175 (1991) [MB359032]
Rhodophyllus elodes (Fr.) J. Favre, Beiträge zur Kryptogamenflora der Schweiz 10 (3): 46 (1948) [MB322660]
Entoloma helodes (Fr.) P. Kumm. (1871) [MB586478]

Ein einziges Exemplar in Adlerfarn-Feld. Hut ca 0.8 mm, Stiel 2cm. Schwierige und unsichere Bestimmung. Der Hut ist faserig-filzig, nicht gerieft und nicht durchscheinend, mit dunklem, eingedelltem Zentrum. Der Stiel ist blass und ohne Blautöne.
Schaut man mit der Lupe auf dem Hut kann man die glimmerigen Elemente sehen.

makroskopisch

Hutoberfläche

Nicht gerieft

Stielfarbe / Rinde

Grau, ohne bläulichen Farben

mikroskopisch

Sporenlänge

10 - 11 µm

Sporenform

Bis 8eckig

Cheilozystiden

Keine beobachtet > diese müssten kopfig sein

Gattung/en:

Entoloma https://www.mycopedia.ch/pilze/1025.htm

Entoloma elodes cf **Torfmoos-Filz-Rötling, Heide-Filz-R., Glimmeriger Filz-R.**

Fungi, Dikarya, Basidiomycota, Agaricomycotina, Agaricomycetes, Agaricomycetidae, Agaricales, Entolomataceae

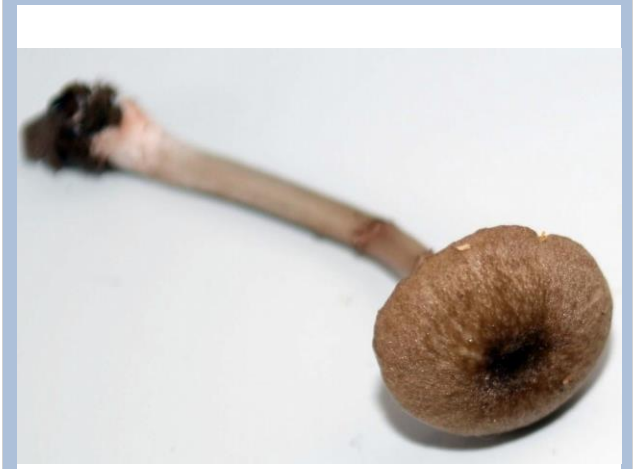

Flammer, T© 9698 17.08.2019

Flammer, T© 9699 17.08.2019

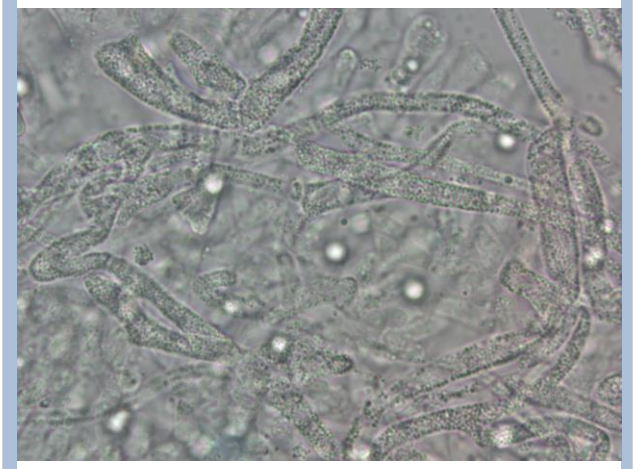

Flammer, T© 9700 17.08.2019

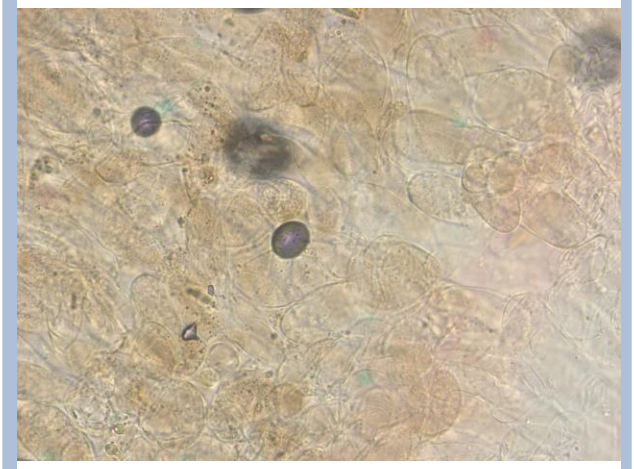

Flammer, T© 9709 17.08.2019

Entoloma elodes cf

Torfmoos-Filz-Rötling, Heide-Filz-R., Glimmeriger Filz-R.

Fungi, Dikarya, Basidiomycota, Agaricomycotina, Agaricomycetes, Agaricomycetidae, Agaricales, Entolomataceae

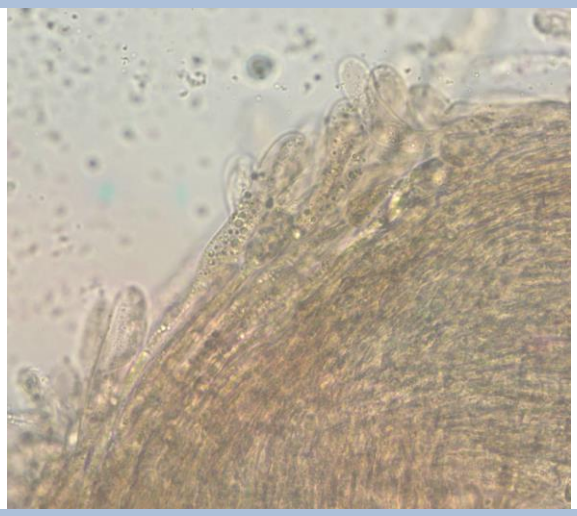

Flammer, T© 9708 17.08.2019

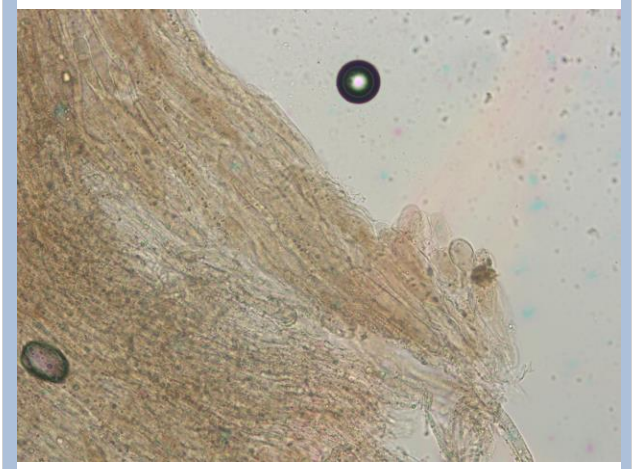

Flammer, T© 9707 17.08.2019

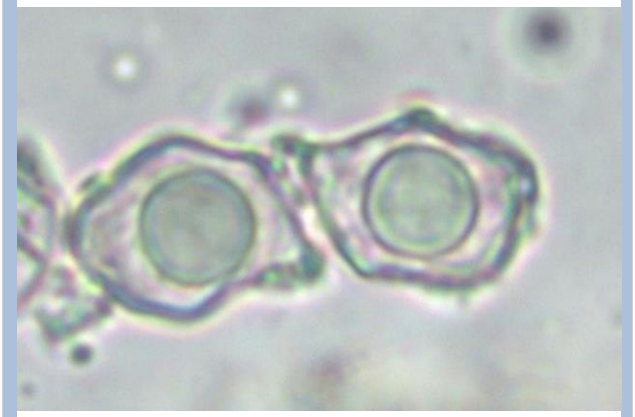

Flammer, T© 9719 18.08.2019

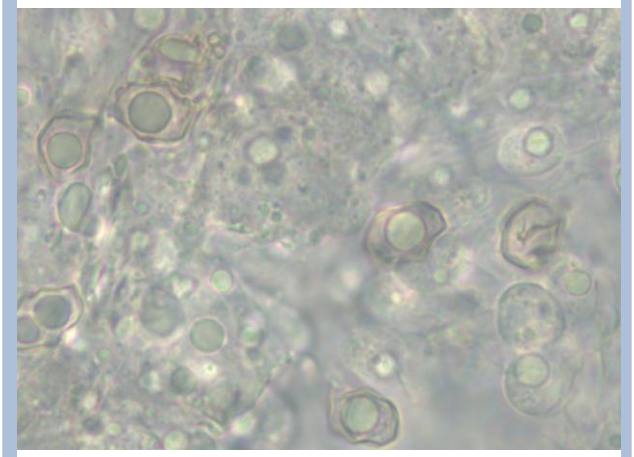

Flammer, T© 9720 18.08.2019