Hebeloma radicosum

Wurzelfälbling, Marzipanfälbling

Fungi, Dikarya, Basidiomycota, Agaricomycotina, Agaricomycetes, Agaricomycetidae, Agaricales, Strophariaceae

Legitimate (Bull.) Ricken 1915

Aktueller Name gem. MycoDB: Hebeloma radicosum (Bull.) Ricken, Die Blätterpilze 1: 115 (1915) [MB438426]
Basionym: Agaricus radicosus Bull., Herbier de la France 4: t. 160 (1784) [MB236012]
Obligate Synonyme:
Pholiota radicosa (Bull.) P. Kumm., Der Führer in die Pilzkunde: 84 (1871) [MB234564]
Dryophila radicosa (Bull.) Quél., Enchiridion Fungorum in Europa media et praesertim in Gallia Vigentium: 67 (1886) [MB455903]
Roumeguerites radicosus (Bull.) Locq., Flore mycologique 3: 146 (1979) [MB322887]
Myxocybe radicosa (Bull.) Fayod, Annales des Sciences Naturelles Botanique ser. 7, 9: 361 (1889) [MB455904]
Agaricus radicatus Pers., Synopsis methodica fungorum: 266 (1801) [MB490391]

makroskopisch

Hutmerkmale

Gefleckt

Stielbasis / Basis

Tief wurzelnd

Stielmerkmale

Mit Ring

Sporenfarbe / Sporenpulver (Abwurf)

Braun

olfaktorisch / organoleptisch

Geruch / Geruchsprofil

Nach Bittermandeln, nach Marzipan

botanisch / ökologisch

Standort

Buchenwald

Gattung/en:

Hebeloma https://www.mycopedia.ch/pilze/3762.htm

Hebeloma radicosum

Wurzelfälbling, Marzipanfälbling

Fungi, Dikarya, Basidiomycota, Agaricomycotina, Agaricomycetes, Agaricomycetidae, Agaricales, Strophariaceae

Flammer, T© 5058 24.08.2014

Flammer, T© 12906 12.10.2021

Flammer, T© 14124 19.09.2022

Flammer, T© 5057 27.09.2022

Hebeloma radicosum **Wurzelfälbling, Marzipanfälbling**

Fungi, Dikarya, Basidiomycota, Agaricomycotina, Agaricomycetes, Agaricomycetidae, Agaricales, Strophariaceae

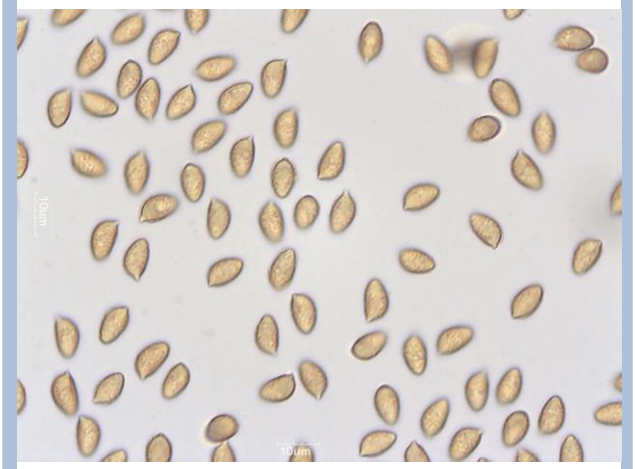

Flammer, T© 5082 24.08.2014

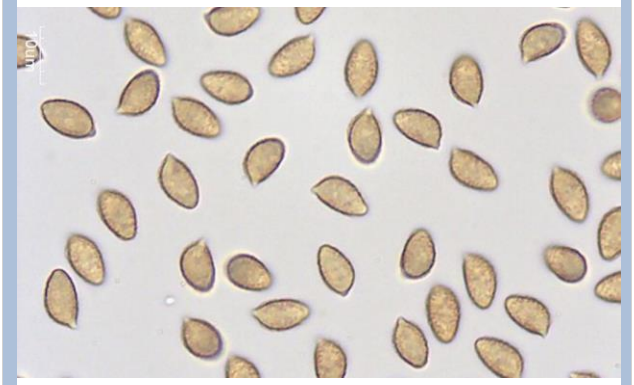

Flammer, T© 5083 24.08.2014

Flammer, T© 9875 02.09.2019

Flammer, T© 9876 02.09.2019

Hebeloma radicosum

Wurzelfälbling, Marzipanfälbling

Fungi, Dikarya, Basidiomycota, Agaricomycotina, Agaricomycetes, Agaricomycetidae, Agaricales, Strophariaceae

Flammer, T© 12904 06.09.2022

Flammer, T© 12905 12.10.2021