Hypholoma radicosum

Wurzelnder Schwefelkopf

Fungi, Dikarya, Basidiomycota, Agaricomycotina, Agaricomycetes, Agaricomycetidae, Agaricales, Strophariaceae

Legitimate J.E. Lange 1923

Aktueller Name gem. MycoDB: Hypholoma radicosum J.E. Lange, Dansk botanisk Arkiv 4 (4): 39 (1923) [MB276049]
Taxonomische Synonyme:
Psilocybe radicosum (J.E. Lange) Noordel. (1995) [MB414036]
Agaricus epixanthus Fr., Epicrisis Systematis Mycologici: 222 (1838) [MB462463]
Hypholoma epixanthum (Fr.) Quél., Mémoires de la Société d Émulation de Montbéliard ser. 2, 5: 144 (1872) [MB151854]
Naematoloma epixanthum (Fr.) P. Karst., Bidrag till Kännedom av Finlands Natur och Folk 32: 495 (1880) [MB545724]
Geophila epixantha (Fr.) Quél., Enchiridion Fungorum in Europa media et praesertim in Gallia Vigentium: 113 (1886) [MB802686]
Nematoloma epixanthum (Fr.) P. Karst. (1880) [MB456825]
Nematoloma radicosum (J.E. Lange) Konrad & Maubl. (1927) [MB499611]
Hypholoma epixanthum var. radicosum (J.E. Lange) Bon & P. Roux, Documents Mycologiques 33 (129): 19 (2003) [MB487928]
Naematoloma radicosum (J.E. Lange) Konrad & Maubl., Icones Selectae Fungorum Fasc. 3: 104 (1928) [MB521789]
Psilocybe radicosa (J.E. Lange) Noordel., Persoonia 16 (1): 129 (1995) [MB535364]
Agaricus epixanthum Fr. (1838) [MB446137]
Agaricus epixanthum Fr. (1838) [MB457590]

makroskopisch

Stielbasis / Basis

Wurzelnd

Stielmerkmale

Der untere Teil ist wie etwas genattert

Lamellenmerkmale

Eng

olfaktorisch / organoleptisch

Geruch / Geruchsprofil

Unangenehm

Gattung/en:

Hypholoma https://www.mycopedia.ch/pilze/1040.htm

Siehe auch

Stropharia https://www.mycopedia.ch/pilze/1087.htm

Hypholoma radicosum **Wurzelnder Schwefelkopf**

Fungi, Dikarya, Basidiomycota, Agaricomycotina, Agaricomycetes, Agaricomycetidae, Agaricales, Strophariaceae

Flammer, T© 6343 28.10.2016

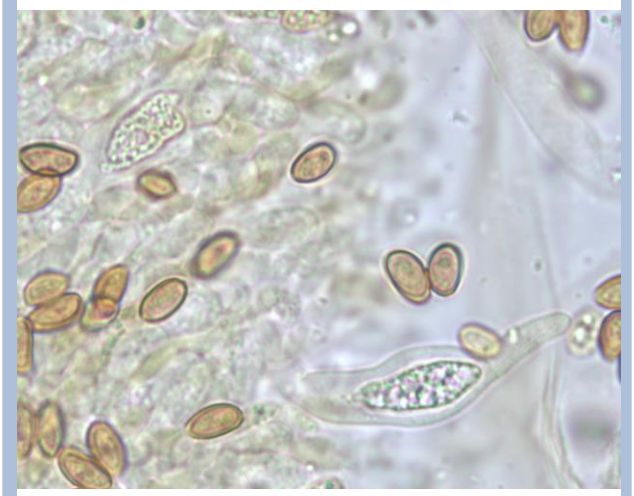

Flammer, T© 6344 28.10.2016

Flammer, T© 10645 08.08.2020

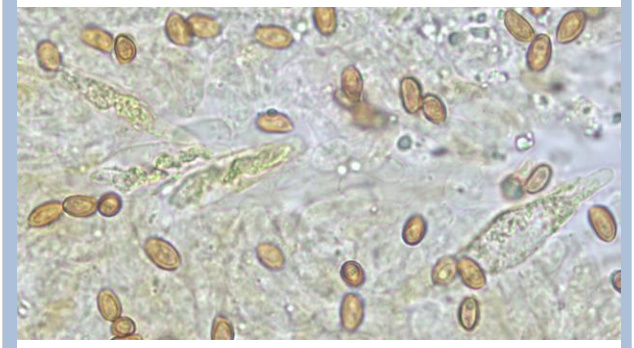

Flammer, T© 6345 28.10.2016