Leccinellum pseudoscabrum

Hainbuchen-Raufuss

Fungi, Dikarya, Basidiomycota, Agaricomycotina, Agaricomycetes, Agaricomycetidae, Boletales, Boletaceae, Leccinellum

Legitimate (Kallenb.) Mikšík 2017

Aktueller Name gem. MycoDB: Leccinellum pseudoscabrum (Kallenb.) Mikšík, Index Fungorum 338: 1 (2017) [MB553609]
Basionym: Boletus pseudoscaber Kallenb., Die Pilze Mitteleuropas, Band 1, Die Röhrlinge (Boletaceae): 117 (1929) [MB254165]
Obligate Synonyme:
Krombholziella pseudoscabra (Kallenb.) Šutara, Ceská Mykologie 36 (2): 82 (1982) [MB109897]
Leccinum pseudoscabrum (Kallenb.) Šutara, Ceská Mykologie 43 (1): 6 (1989) [MB135293]
Krombholzia pseudoscabra (Kallenb.) Vassilkov, Outline of a geographical investigation of the cap fungi in the U.S.S.R.: 32 (1955) [MB299188]
Leccinellum pseudoscabrum f. pseudoscabrum (2017) [MB613659]
Leccinum pseudoscabrum f. pseudoscabrum (Kallenb.) Šutara, Ceská Mykologie 43 (1): 6 (1989) [MB626246]
Corsicoleccinum pseudoscabrum (Kallenb.) M. Kuo & B. Ortiz (2019) [MB829997]
Leccinellum pseudoscabrum var. pseudoscabrum (2017) [MB646991]
Taxonomische Synonyme:
Boletus scaber var. carpini R. Schulz, Führer für Pilzfreunde: Systematisch geordnet und gänzlich neu bearbeitet von Roman Schulz 1: 95 (1924) [MB116613]
Krombholziella carpini (R. Schulz) Bon, Documents Mycologiques 14 (56): 16 (1985) [MB105403]
Krombholziella carpini (R. Schulz) Alessio, Boletus Dill. ex L. (sensu lato): 439 (1985) [MB129480]
Leccinum carpini (R. Schulz) M.M. Moser ex D.A. Reid, Transactions of the British Mycological Society 48 (4): 525 (1965) [MB299397]
Boletus carpini (R. Schulz) A. Pearson, Naturalist: 818 (1947) [MB327034]
Trachypus carpini (R. Schulz) J. Favre, Beiträge zur Kryptogamenflora der Schweiz 10 (3): 35 (1948) [MB324788]
Leccinellum carpini (R. Schulz) Bresinsky & Manfr. Binder, Regensburger Mykologische Schriften 11: 232 (2003) [MB487800]

makroskopisch

Hutmerkmale

Braun, wie gehämmert

Oxidation / Verfärbung: Fruchtkörper, Milch, Röhren

Rötend, dann violett-schwarz verfärbend im Schnitt

botanisch / ökologisch

Standort

Bei Corylus, aber auch Populus, Quercus und seltener Fagus (XBRK)

Gattung/en:

Leccinellum https://www.mycopedia.ch/pilze/11185.htm

Leccinellum pseudoscabrum

Hainbuchen-Raufuss

Fungi, Dikarya, Basidiomycota, Agaricomycotina, Agaricomycetes, Agaricomycetidae, Boletales, Boletaceae, Leccinellum

Flammer, T© 13990 07.09.2022

Flammer, T© 508 28.09.2009

Flammer, T© 13991 07.09.2022

Flammer, T© 4720 21.08.2020

Leccinellum pseudoscabrum

Hainbuchen-Raufuss

Fungi, Dikarya, Basidiomycota, Agaricomycotina, Agaricomycetes, Agaricomycetidae, Boletales, Boletaceae, Leccinellum

Flammer, T© 10676 21.08.2020

Cheilozystiden

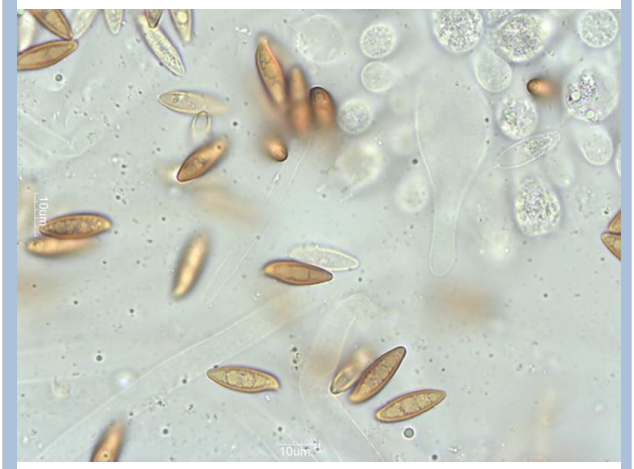

Flammer, T© 4812 06.08.2014

Sporen

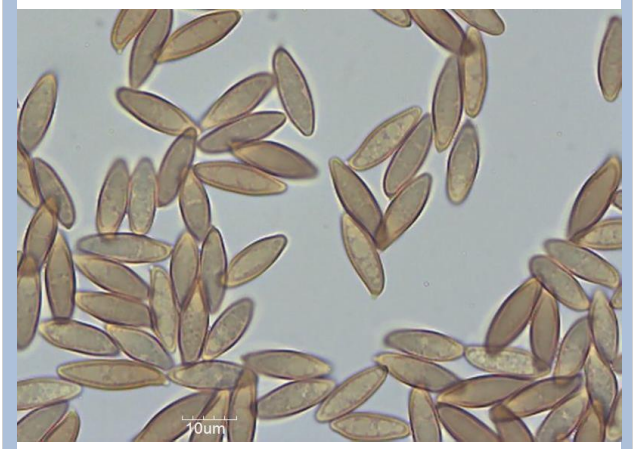

Flammer, T© 4813 07.08.2014

HDS

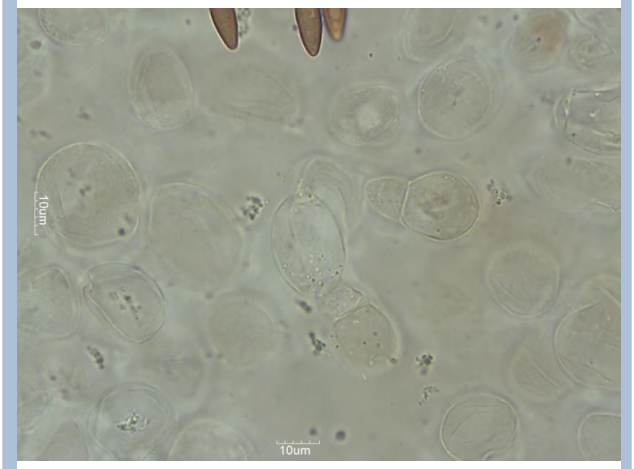

Flammer, T© 4814 06.08.2014

Leccinellum pseudoscabrum

Hainbuchen-Raufuss

Fungi, Dikarya, Basidiomycota, Agaricomycotina, Agaricomycetes, Agaricomycetidae, Boletales, Boletaceae, Leccinellum

Flammer, T© 10684 21.08.2020