Lepiota subincarnata

Fleischrosa Schirmling

Fungi, Dikarya, Basidiomycota, Agaricomycotina, Agaricomycetes, Agaricomycetidae, Agaricales, Agaricaceae

Legitimate J.E. Lange 1940

Aktueller Name gem. MycoDB: Lepiota subincarnata J.E. Lange, Flora Agaricina Danica 5: V (1940) [MB299506]
Taxonomische Synonyme:
Lepiota josserandii Bon & Boiffard, Bulletin de la Société Mycologique de France 90 (4): 289 (1975) [MB316507]
Leucoagaricus josserandii (Bon & Boiffard) Raithelh., Metrodiana 17 (1-3): 75 (1989) [MB126262]
Lepiota subincarnata var. josserandii (Bon & Boiffard) Gminder, Beiträge zur Kenntnis der Pilze Mitteleuropas 12: 69 (1999) [MB459445]
Lepiota josserandii var. rosabrunnea Raithelh., Metrodiana 16 (1-3): 42 (1988) [MB135214]
Leucoagaricus rosabrunneus (Raithelh.) Raithelh., Metrodiana 17 (1-3): 75 (1989) [MB126264]

Der auch unter dem Synonym Lepiota josserandii figurierende Schirmling ist ein sehr giftiger Schirmling da er verschiedene Amanitine enthält.

makroskopisch

Hutmerkmale

Schuppig, Rand mit weissen Velumfetzen

mikroskopisch

Sporenmasse

5.0 - 6.6 x 3.4 - 3.8 µm - Q: 1.43 - 1.78 (Ø LxB: 5.9 x 3.6 ØQ:1.6 AzM: 21)

Cheilozystiden

Unauffällig

Schnallen

Vorhanden

chemisch

Melzers-Reagenz

Dextrinoide Sporen

medizinisch

Mögliche Folgen der Vergiftung

Tod, Nierenversagen, Leberversagen, lebenslange Hämodialyse

Toxin/e

Amanitin

Giftigkeit

TÖDLICH GIFTIG !!!

Verursacht / verantwortlich für das folgende Syndrom:

Phalloides-Syndrom https://www.mycopedia.ch/pilze/3570.htm

Gattung/en:

Lepiota https://www.mycopedia.ch/pilze/1048.htm

Siehe auch

Lepiota brunneoincarnata https://www.mycopedia.ch/pilze/7866.htm

Lepiota subincarnata **Fleischrosa Schirmling**

Fungi, Dikarya, Basidiomycota, Agaricomycotina, Agaricomycetes, Agaricomycetidae, Agaricales, Agaricaceae

Flammer, T© 1708 21.09.2021

Sporen

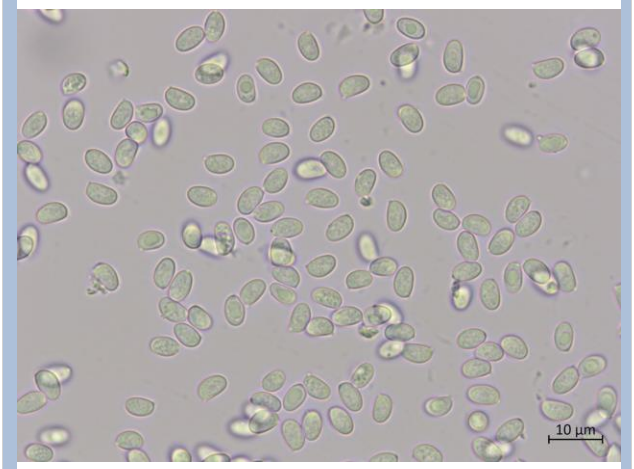

Flammer, T© 13496 19.01.2022

Cheilozystiden

Flammer, T© 13497 19.01.2022

Cheilozystiden

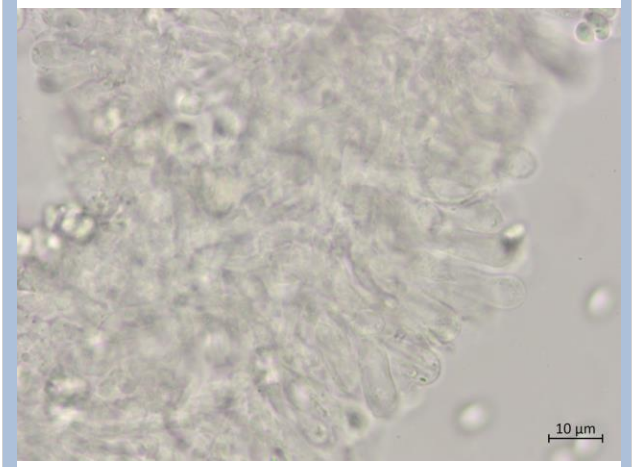

Flammer, T© 13498 19.01.2022