Lepista densifolia

Dichtblättriger Rötelritterling

Fungi, Dikarya, Basidiomycota, Agaricomycotina, Agaricomycetes, Agaricomycetidae, Agaricales, Tricholomataceae, Lepista

Legitimate	(J. Favre) Singer & Clémençon	1973

Aktueller Name gem. MycoDB: Lepista densifolia (J. Favre) Singer & Clémençon, Nova Hedwigia 23: 308 (1973) [MB316542]
Basionym: Rhodopaxillus densifolius J. Favre, Beiträge zur Kryptogamenflora der Schweiz 10 (3): 212 (1948) [MB290497]
Obligates Synonym: Clitocybe densifolia (J. Favre) H.E. Bigelow & A.H. Sm., Brittonia 21 (1): 156 (1969) [MB328424]

Mikroskopisch, dank den warzigen Sporen, führt die Bestimmung schnell zu Lepista densifolia.

makroskopisch

Fruchtkörperfarbe / Farbspektrum

Weiss

Lamellenfarbe

Schmutzigweiss mit leichtem Rosaton

Lamellenmerkmale

Herablaufend

olfaktorisch / organoleptisch

Geruch / Geruchsprofil

Etwas aufdringlich, aromatisch (gemäss Ludwig Erhard finden sich in der Literatur sehr unterschiedliche Angaben)

Geschmack

Zuerst mild, nach einer Minute pfefferig scharf

botanisch / ökologisch

Standort

Lichter grasiger Mischwald, bei Reisighaufen

mikroskopisch

Sporenform

Breitelliptisch bis subglobos

Sporenmembran, Oberfläche, Skulptur

Warzig

Varia

Bestimmt nach

Pilze der Schweiz, Breitenbach J., Kränzlin F.

Ludwig Erhard, Pilzkompendium, IHW-Verlag
Pilze der Schweiz, Breitenbach J., Kränzlin F.

Synonyme, Namen dt., Verweis

Lepista piperata

Gattung/en:

Lepista https://www.mycopedia.ch/pilze/1049.htm

Siehe auch

Tricholomella constricta https://www.mycopedia.ch/pilze/9459.htm

Lepista densifolia **Dichtblättriger Rötelritterling**

Fungi, Dikarya, Basidiomycota, Agaricomycotina, Agaricomycetes, Agaricomycetidae, Agaricales, Tricholomataceae, Lepista

Flammer, T© 6885 25.09.2017

Flammer, T© 6884 25.09.2017

Flammer, T© 6886 25.09.2017

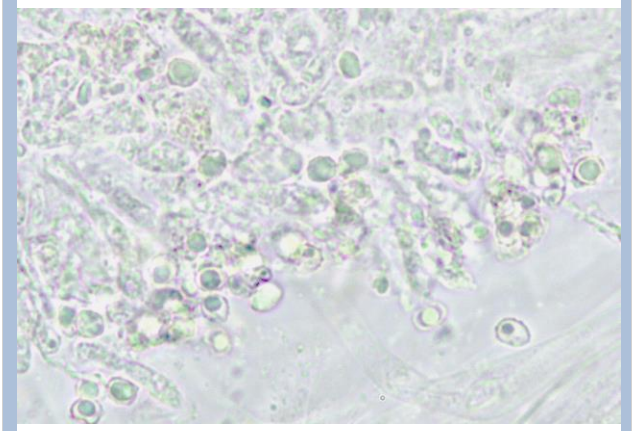

Flammer, T© 6887 25.09.2017

Lepista densifolia

Dichtblättriger Rötelritterling

Fungi, Dikarya, Basidiomycota, Agaricomycotina, Agaricomycetes, Agaricomycetidae, Agaricales, Tricholomataceae, Lepista

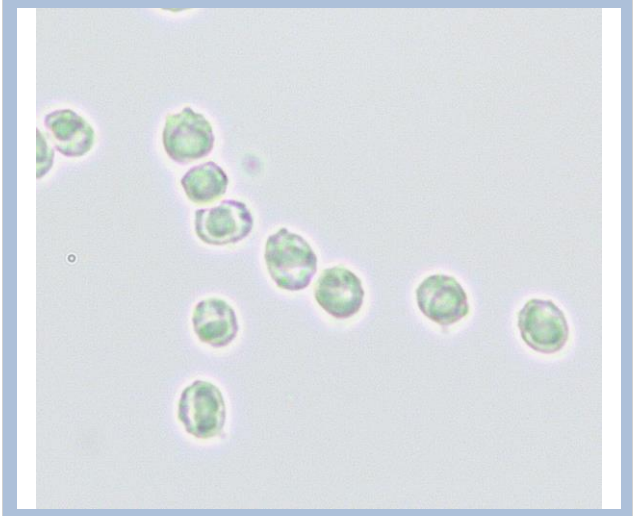

Flammer, T© 6900 26.09.2017

Flammer, T© 14533 14.10.2022