Lycogala epidendrum

Blutroter Milchpilz

Protozoa, Myxomycota, Myxomycetes, Liceales, Reticulariaceae

Legitimate (L.) Fr. 1829

Aktueller Name gem. MycoDB: Lycogala epidendrum (L.) Fr., Systema Mycologicum 3 (1): 80 (1829) [MB205910]
Basionym: Lycoperdon epidendrum L., Species Plantarum: 1184 (1753) [MB157878]
Obligates Synonym: Galeperdon epidendron (L.) Weber ex F.H. Wigg., Primitiae Florae Holsaticae: 108 (1780) [MB529125]
Taxonomische Synonyme:
Galoperdon epidendron (L.) Weber ex F.H. Wigg. (1780) [MB186054]
Lycoperdon epidendron Bull., Histoire des champignons de la France. I: 145, t. 503 (1791) [MB497316]

makroskopisch

Sporenfarbe / Sporenpulver (Abwurf)

Grau

botanisch / ökologisch

Vorkommen / Häufigkeit / Saison

Frühling bis Spätherbst auf Totholz, speziell bei feuchtem Wetter

mikroskopisch

Sporenform

Rund

Sporenmembran, Oberfläche, Skulptur

Mit feinem bienenwabenartigen Netz

Pilzporträt PDF

Lycogala epidendrum 01 https://www.mycopedia.ch/pilze/collagen/lycogala_epidendrum_01.pdf

Gattung/en:

Lycogala https://www.mycopedia.ch/pilze/12173.htm

Ordnung/en:

Liceales https://www.mycopedia.ch/pilze/3813.htm

Siehe auch

Bovista https://www.mycopedia.ch/pilze/7102.htm
Nectria cinnabarina https://www.mycopedia.ch/pilze/8095.htm

Verwandte Themen & weiterführende Links:

Myxomyceten Inhaltsverzeichnis https://www.mycopedia.ch/pilze/9582.htm

Lycogala epidendrum **Blutroter Milchpilz**

Protozoa, Myxomycota, Myxomycetes, Liceales, Reticulariaceae

Flammer, T© 11397 26.10.2020

Flammer, T© 11536 03.11.2020

Flammer, T© 11290 22.10.2020

Flammer, T© 11266 21.10.2020

Lycogala epidendrum

Blutroter Milchpilz

Protozoa, Myxomycota, Myxomycetes, Liceales, Reticulariaceae

Flammer, T© 11537 03.11.2020

Flammer, T© 11289 22.10.2020

hell-rosa Variante

Flammer, T© 11103 13.10.2020

Flammer, T© 1165 28.09.2009

Lycogala epidendrum **Blutroter Milchpilz**

Protozoa, Myxomycota, Myxomycetes, Liceales, Reticulariaceae

Flammer, T© 12998 20.10.2021

Flammer, T© 1054 20.10.2021

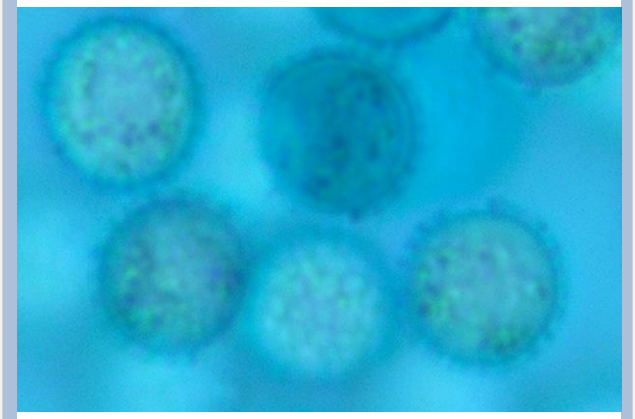

Flammer, T© 11292 22.10.2020

Flammer, T© 4178 17.11.2013

Lycogala epidendrum

Blutroter Milchpilz

Protozoa, Myxomycota, Myxomycetes, Liceales, Reticulariaceae

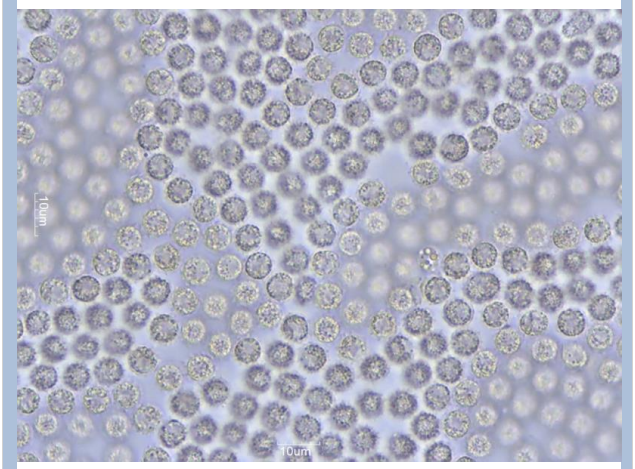

Flammer, T© 4179 17.11.2013

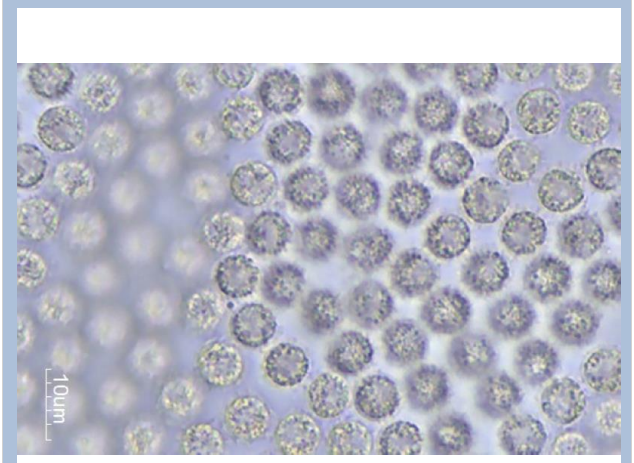

Flammer, T© 4180 17.11.2013

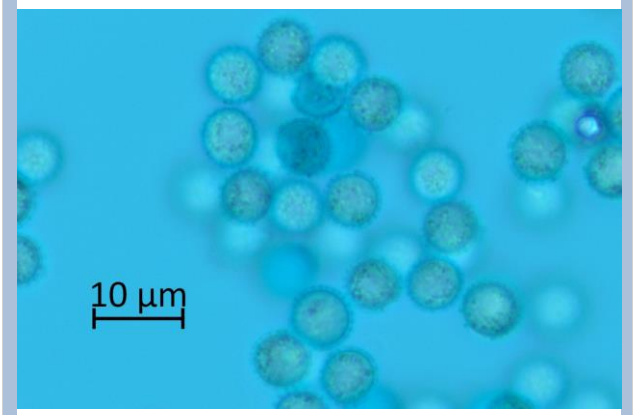

Flammer, T© 11291 22.10.2020