Lyophyllum deliberatum

Rautensporiger Rasling

Fungi, Dikarya, Basidiomycota, Agaricomycotina, Agaricomycetes, Agaricomycetidae, Agaricales, Lyophyllaceae

Legitimate (Britzelm.) Kreisel 1984

Aktueller Name gem. MycoDB: Lyophyllum deliberatum (Britzelm.) Kreisel, Feddes Repertorium Specierum Novarum Regni Vegetabilis 95: 699 (1984) [MB105489]
Basionym: Agaricus deliberatus Britzelm., Berichte des Naturhistorischen Vereins Augsburg 27: 187 (1883) [MB372095]
Obligates Synonym: Tricholoma deliberatum (Britzelm.) Sacc., Sylloge Fungorum 5: 131 (1887) [MB160023]

makroskopisch

Fruchtkörper / Habitus / Wachstumsform

Dünnfleischig

Hutfarbe

Hellbraun

Hutmerkmale

Glatt

Stielmerkmale

Zäh, nach unten verdickt

Lamellenmerkmale

Schwärzend

olfaktorisch / organoleptisch

Geruch / Geruchsprofil

Unspezifisch

mikroskopisch

Sporenmasse

8-10 x 5-6 µm

Sporenform

Rhombisch

Varia

Synonyme, Namen dt., Verweis

Rautensporiger Rasling. Schwärzender Rasling, Schwärz-Rasling

Bestimmt als

Lyophyllum infumatum

Gattung/en:

Lyophyllum https://www.mycopedia.ch/pilze/4115.htm

Lyophyllum deliberatum **Rautensporiger Rasling**

Fungi, Dikarya, Basidiomycota, Agaricomycotina, Agaricomycetes, Agaricomycetidae, Agaricales, Lyophyllaceae

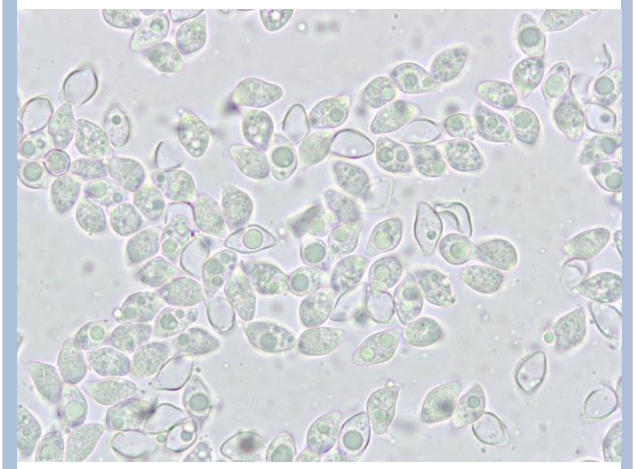

Flammer, T© 7087 13.10.2017

Flammer, T© 7089 13.10.2017

Flammer, T© 7086 13.10.2017

Flammer, T© 16282 29.10.2023