Peziza crassa **Kronenbecherling**

Fungi, Dikarya, Ascomycota, Pezizomycotina, Pezizomycetes, Pezizomycetidae, Pezizales, Pezizaceae

Legitimate Santi ?

Aktueller Name gem. MycoDB: Peziza crassa Santi (?) [MB462725]
Taxonomische Synonyme: Sarcosphaera crassa (Santi) Pouzar, Ceská Mykologie 26 (1): 35 (1972) [MB323103]

Legitimate Weinm. ?

Aktueller Name gem. MycoDB: Peziza crassa Weinm. (?) [MB209204]

mikroskopisch

Sporenform

Breitelliptisch

chemisch

Barals

IKI+ stark

Varia

Synonyme, Namen dt., Verweis

Sarcosphaera coronaria
Sarcosphaera crassa

Gattung/en:

Peziza https://www.mycopedia.ch/pilze/7090.htm

Siehe auch

Peziza https://www.mycopedia.ch/pilze/7090.htm

Peziza crassa **Kronenbecherling**

Fungi, Dikarya, Ascomycota, Pezizomycotina, Pezizomycetes, Pezizomycetidae, Pezizales, Pezizaceae

Standort Bergfichtenwald

Flammer, T© 2088 18.07.2011

Brülisau, Bollenwees

Fund in Italien unter 2nadliger Kiefer

Flammer, T© 5893 18.05.2024

Flammer, T© 16698 18.05.2024

Asci

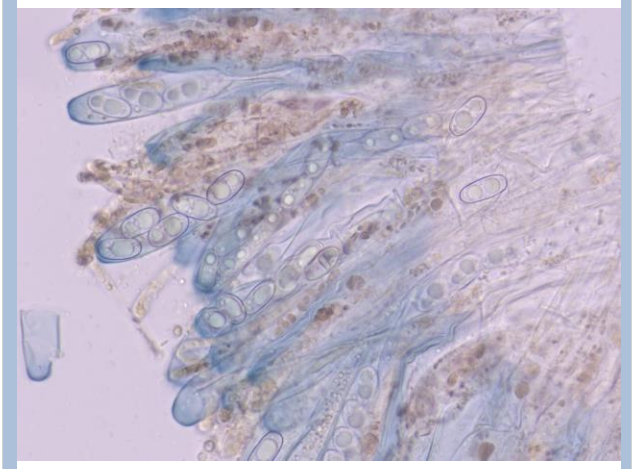

Flammer, T© 16853 29.05.2024

Peziza crassa **Kronenbecherling**

Fungi, Dikarya, Ascomycota, Pezizomycotina, Pezizomycetes, Pezizomycetidae, Pezizales, Pezizaceae

Sporen

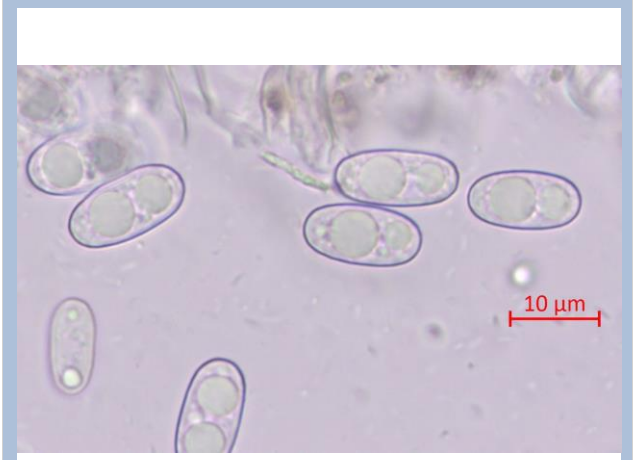

Flammer, T© 16854 29.05.2024

Asci

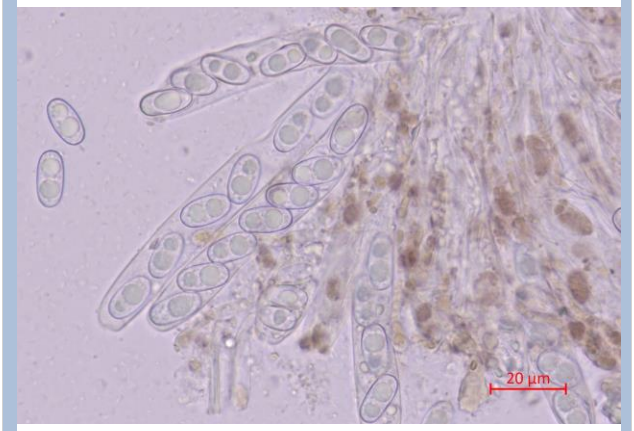

Flammer, T© 16855 29.05.2024