Phlegmacium largum

Grauvioletter Schleimkopf

Fungi, Dikarya, Basidiomycota, Agaricomycotina, Agaricomycetes, Agaricomycetidae, Agaricales, Cortinariaceae, Phlegmacium

Legitimate (Fr.) Wünsche 1877

Aktueller Name gem. MycoDB: Phlegmacium largum (Fr.) Wünsche, Die Pilze. Eine Anleitung zur Kenntniss derselben: 133 (1877) [MB517964]
Basionym: Cortinarius largus Fr., Epicrisis Systematis Mycologici: 259 (1838) [MB224983]
Obligates Synonym: Gomphos largus (Fr.) Kuntze, Revisio generum plantarum 3 (3): 854 (1898) [MB629194]
Taxonomische Synonyme:
Cortinarius lividoviolaceus Rob. Henry, Documents Mycologiques 17 (68): 27 (1987) [MB132911]
Cortinarius subtomentosus Reumaux, Bulletin Trimestriel de la Fédération Mycologique Dauphiné-Savoie 28 (109): 28 (1988) [MB133161]
Cortinarius claviceps Reumaux, Atlas des Cortinaires 8: 291 (1996) [MB446282]
Cortinarius lilacinicolor Reumaux, Atlas des Cortinaires 8: 294 (1996) [MB446293]
Cortinarius paracyanopus Moënne-Locc. & Reumaux, Atlas des Cortinaires 8: 296 (1996) [MB446300]
Cortinarius paracrassus Reumaux, Atlas des Cortinaires 7: 230 (1995) [MB447132]
Cortinarius patibilis var. scoticus Brandrud, Edinburgh Journal of Botany 54: 114 (1997) [MB436911]

makroskopisch

Fleischfarbe / Trama / Farbe Schnitt Fruchtkörper

Hut lila, Stiel weiss

olfaktorisch / organoleptisch

Geruch / Geruchsprofil

Unbedeutend

mikroskopisch

Sporenform

Zitronenförmig

Sporenmembran, Oberfläche, Skulptur

Mittel- grobwarzig

chemisch

Ammoniakreaktion / NH3

Chromgelb gelb

Kalilaugenreaktion / KOH

Im Fuss intensiv rosa, Hutfleisch mit gelber Umrandung

Varia

Bestimmt als

Cortinarius lividoviolaceus

Gattung/en:

Phlegmacium https://www.mycopedia.ch/pilze/11592.htm

Phlegmacium largum **Grauvioletter Schleimkopf**

Fungi, Dikarya, Basidiomycota, Agaricomycotina, Agaricomycetes, Agaricomycetidae, Agaricales, Cortinariaceae, Phlegmacium

Flammer, T© 10217 25.10.2019

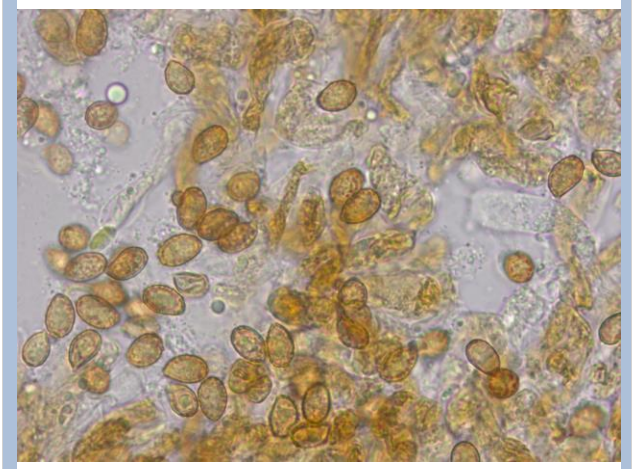

Flammer, T© 10218 25.10.2019

Flammer, T© 10220 25.10.2019

Flammer, T© 10221 25.10.2019

Phlegmacium largum **Grauvioletter Schleimkopf**

Fungi, Dikarya, Basidiomycota, Agaricomycotina, Agaricomycetes, Agaricomycetidae, Agaricales, Cortinariaceae, Phlegmacium

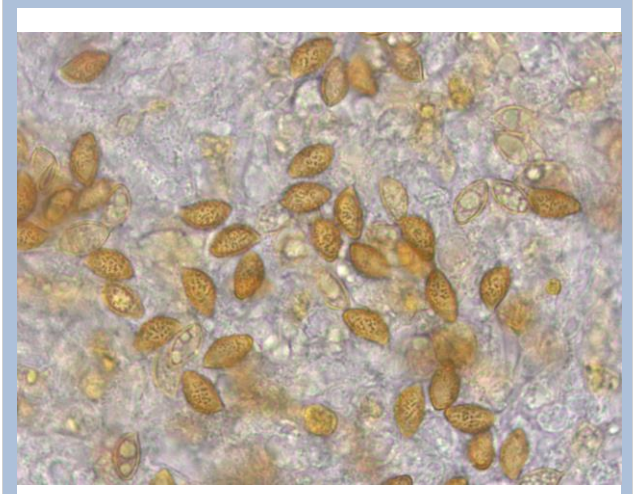

Flammer, T© 10232 28.10.2019