Pluteus romellii

Gelbstieliger Dachpilz

Fungi, Dikarya, Basidiomycota, Agaricomycotina, Agaricomycetes, Agaricomycetidae, Agaricales, Pluteaceae

Legitimate (Britzelm.) Lapl. 1894

Aktueller Name gem. MycoDB: Pluteus romellii (Britzelm.) Lapl., Dictionnaire iconographique des Champignons superieurs: 533 (1894) [MB248908]
Basionym: Agaricus romellii Britzelm., Hymenomyceten aus Südbayern 10 (Theil VII): Leucospoi, Hyporhodii, Dermini, Melanospori, Cortinarius, Hygrophorus, Lactarius, Russula. Cantharellus, Marasmius, Panus, Lenzites, Boletus, Polyporus, Hydnei, Thelephorei, und Clavariei 10: 5 (1891) [MB455911]
Obligates Synonym: Pluteus romellii (Britzelm.) Sacc., Sylloge Fungorum 11: 44 (1895) [MB659049]
Taxonomische Synonyme:
Pluteus pallescens P.D. Orton, Transactions of the British Mycological Society 43 (2): 360 (1960) [MB337322]
Pluteus satur f. pallescens (P.D. Orton) Citérin & Eyssart., Documents Mycologiques 28 (111): 56 (1998) [MB446953]
Agaricus nanus var. lutescens Fr., Epicrisis Systematis Mycologici: 141 (1838) [MB481711]
Pluteus lutescens (Fr.) Bres., Iconographia mycologica 11: 544, t. 544:1 (1929) [MB120822]
Pluteus nanus var. lutescens (Fr.) P. Karst., Bidrag till Kännedom av Finlands Natur och Folk 32: 256 (1879) [MB139469]
Pluteus nanus subsp. lutescens (Fr.) Konrad & Maubl., Icones Selectae Fungorum 6: 55 (1937) [MB499423]

Legitimate (Britzelm.) Sacc. 1895

Aktueller Name gem. MycoDB: Pluteus romellii (Britzelm.) Lapl., Dictionnaire iconographique des Champignons superieurs: 533 (1894) [MB248908]
Basionym: Agaricus romellii Britzelm., Hymenomyceten aus Südbayern 10 (Theil VII): Leucospoi, Hyporhodii, Dermini, Melanospori, Cortinarius, Hygrophorus, Lactarius, Russula. Cantharellus, Marasmius, Panus, Lenzites, Boletus, Polyporus, Hydnei, Thelephorei, und Clavariei 10: 5 (1891) [MB455911]
Obligates Synonym: Pluteus romellii (Britzelm.) Sacc., Sylloge Fungorum 11: 44 (1895) [MB659049]
Taxonomische Synonyme:
Pluteus pallescens P.D. Orton, Transactions of the British Mycological Society 43 (2): 360 (1960) [MB337322]
Pluteus satur f. pallescens (P.D. Orton) Citérin & Eyssart., Documents Mycologiques 28 (111): 56 (1998) [MB446953]
Agaricus nanus var. lutescens Fr., Epicrisis Systematis Mycologici: 141 (1838) [MB481711]
Pluteus lutescens (Fr.) Bres., Iconographia mycologica 11: 544, t. 544:1 (1929) [MB120822]
Pluteus nanus var. lutescens (Fr.) P. Karst., Bidrag till Kännedom av Finlands Natur och Folk 32: 256 (1879) [MB139469]
Pluteus nanus subsp. lutescens (Fr.) Konrad & Maubl., Icones Selectae Fungorum 6: 55 (1937) [MB499423]

Der gelbstielige Dachpilz ist dank seines gelben Stieles und meistens geselligen Vorkommens Waldplätzen mit Holzhäcksel leicht zu identifizieren.
Er kann sehr klein (1 cm) bis mittelgross werden.
Weitere Arten mit gelben/ockerlichen Farben sind Pluteus leoninus und Pluteus chrysophaeus.

makroskopisch

Stielfarbe / Rinde

Gelber Stiel

Gattung/en:

Pluteus https://www.mycopedia.ch/pilze/1074.htm

Siehe auch

Pluteus leoninus https://www.mycopedia.ch/pilze/7961.htm

Pluteus romellii

Gelbstieliger Dachpilz

Fungi, Dikarya, Basidiomycota, Agaricomycotina, Agaricomycetes, Agaricomycetidae, Agaricales, Pluteaceae

Flammer, T© 1205 28.09.2009

Flammer, T© 374 10.08.2014

Flammer, T© 4885 29.09.2024

Flammer, T© 4886 10.08.2014

Pluteus romellii **Gelbstieliger Dachpilz**

Fungi, Dikarya, Basidiomycota, Agaricomycotina, Agaricomycetes, Agaricomycetidae, Agaricales, Pluteaceae

sehr kleine Exemplare, kaum 3 cm hoch und Hütchen 1cm = fm nanus

Flammer, T© 13954 05.09.2022

Cheilozystiden

Flammer, T© 13955 05.09.2022

Cheilozystiden

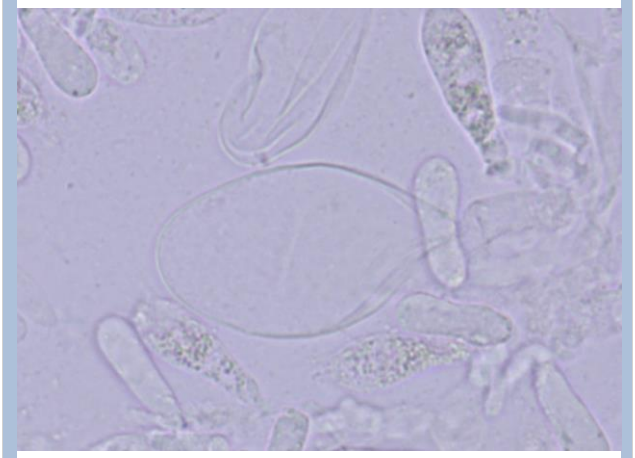

Flammer, T© 13956 05.09.2022