## Pluteus thomsonii

**Runzliger Dachpilz**

Fungi, Dikarya, Basidiomycota, Agaricomycotina, Agaricomycetes, Agaricomycetidae, Agaricales, Pluteaceae

Legitimate (Berk. & Broome) Dennis 1948

Aktueller Name gem. MycoDB: Pluteus thomsonii (Berk. & Broome) Dennis, Transactions of the British Mycological Society 31 (3-4): 206 (1948) [MB344243]
Basionym: Agaricus thomsonii Berk. & Broome, Annals and Magazine of Natural History 17: 131 (1876) [MB455977]
Obligates Synonym: Entoloma thomsonii (Berk. & Broome) Sacc., Sylloge Fungorum 5: 693 (1887) [MB216827]
Taxonomische Synonyme:
Pluteus cinereus Quél., Annls Sci. nat. Bordeaux: 3 (1884) [MB231368]
Pluteus cinereus var. venosus Vacek, Studia Bot. Cechosl.: 47 (1948) [MB346346]
Pluteus cinereus f. evenosus Kühner, Bulletin de la Société Mycologique de France 72 (3): 181 (1956) [MB347442]
Pluteus thomsonii f. evenosus (Kühner) Wuilb., Miscellanea Mycologica: 16 (1986) [MB446250]
Agaricus thompsonii Berk. & Broome (1876) [MB454295]
Pluteus thonsoni (Berk. & Broome) Dennis (1948) [MB277363]
Agaricus thomsoni Berk. & Broome (1876) [MB580083]

Pluteus thomsonii gehört mit seinen 3-6 cm grossen Hüten zu den eher kleinen Dachpilzen. Die geschnäbelten Cheilozystiden, die hymeniforme Hutdeckschicht und der gerunzelte Hut lassen diesen nicht häufigen Dachpilz gut identifizieren. Er ist meist stark aderig und hat ein dunkles Zentrum.

makroskopisch

***Fruchtkörper / Habitus / Wachstumsform***

Kleine Pluteusart, Hutdurchmesser 1 - 3 cm

***Hutfarbe***

Braun-schwarz

***Hutmerkmale***

Hut netzig geadert

***Stielfarbe / Rinde***

Russbraun, grau

***Stielmerkmale***

Gegen Spitze weiss bepudert

***Lamellenmerkmale***

Nicht angewachsen

***Sporenfarbe / Sporenpulver (Abwurf)***

Rosa

botanisch / ökologisch

***Standort***

Auf Totholz, angekohlten Baumstrünken

mikroskopisch

***Sporenform***

Breitoval

***Hutdeckschicht***

Hymeniform, mit keuligen bis spindeligen, braun pigmentierten Zellen

***Cheilozystiden***

Teilweise geschnäbelt

***Gattung/en:***

Pluteus https://www.mycopedia.ch/pilze/1074.htm

## Pluteus thomsonii

**Runzliger Dachpilz**

Fungi, Dikarya, Basidiomycota, Agaricomycotina, Agaricomycetes, Agaricomycetidae, Agaricales, Pluteaceae

***Verwechslung möglich mit***

| | |
|---|---|
| Pluteus | https://www.mycopedia.ch/pilze/1074.htm |
| Pluteus | https://www.mycopedia.ch/pilze/1074.htm |
| Pluteus | https://www.mycopedia.ch/pilze/1074.htm |
| Pluteus | https://www.mycopedia.ch/pilze/1074.htm |

**Pluteus thomsonii** **Runzliger Dachpilz**

Fungi, Dikarya, Basidiomycota, Agaricomycotina, Agaricomycetes, Agaricomycetidae, Agaricales, Pluteaceae

Flammer, T© 6238 25.09.2016

Flammer, T© 6234 25.09.2016

Exemplare gefunden in Süditalien. Allerdings relativ grosse Exemplare.

Flammer, T© 505 26.09.2016

Coglio / Italien

Flammer, T© 506 28.09.2009

**Pluteus thomsonii** **Runzliger Dachpilz**

Fungi, Dikarya, Basidiomycota, Agaricomycotina, Agaricomycetes, Agaricomycetidae, Agaricales, Pluteaceae

Flammer, T© 5322 18.10.2014

Flammer, T© 6235 25.09.2016

Flammer, T© 6242 25.09.2016

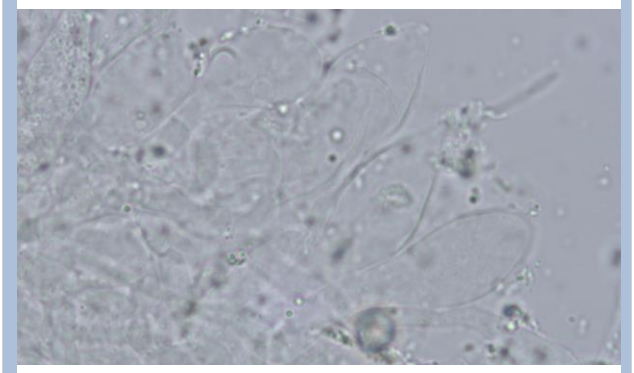

Flammer, T© 6239 25.09.2016

**Pluteus thomsonii** **Runzliger Dachpilz**

Fungi, Dikarya, Basidiomycota, Agaricomycotina, Agaricomycetes, Agaricomycetidae, Agaricales, Pluteaceae

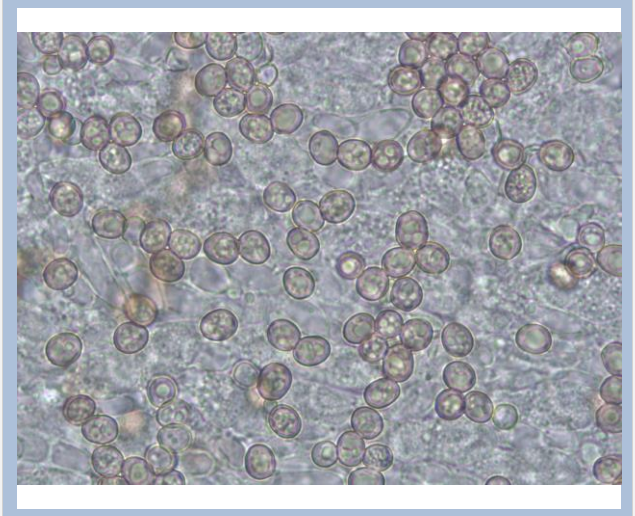

Flammer, T© 6240 25.09.2016

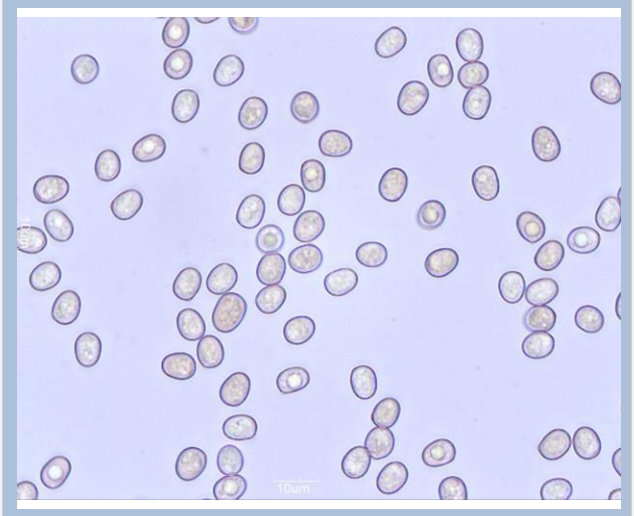


Flammer, T© 5337 19.10.2014

Cheilozystiden

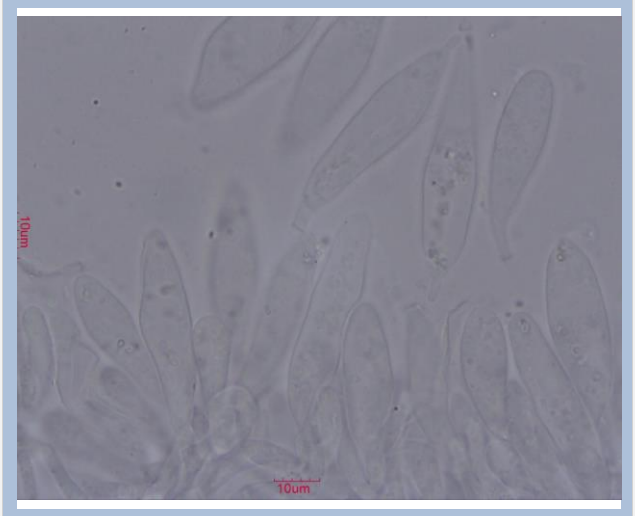


Flammer, T© 5320 18.10.2014

Hutoberfläche

Flammer, T© 5321 18.10.2014