Pyrrhulomyces astragalinus cf **Safranroter Schüppling**

Fungi, Dikarya, Basidiomycota, Agaricomycotina, Agaricomycetes, Agaricomycetidae, Agaricales, Strophariaceae, Pyrrhulomyces

Legitimate	(Fr.) E.J. Tian & Matheny	2020

Aktueller Name gem. MycoDB: Pyrrhulomyces astragalinus (Fr.) E.J. Tian & Matheny, Mycologia 113 (1): 156 (2020) [MB835047]
Basionym: Agaricus astragalinus Fr., Systema Mycologicum 1: 251 (1821) [MB454292]
Obligate Synonyme:
Pholiota astragalina (Fr.) Singer, Lilloa 22: 516 (1951) [MB115382]
Flammula astragalina (Fr.) P. Kumm., Der Führer in die Pilzkunde: 82 (1871) [MB169385]
Gymnopilus astragalinus (Fr.) Imai, Journal of the Faculty of Agriculture of the Hokkaido Imperial University 43: 234 (1938) [MB257630]
Pholiotina astragalina (Fr.) Singer, Lilloa 22: 516 (1951) [MB303060]
Dryophila astragalina (Fr.) Quél., Enchiridion Fungorum in Europa media et praesertim in Gallia Vigentium: 71 (1886) [MB455668]
Pholiota astragalina var. astragalina (?) [MB485704]
Taxonomische Synonyme:
Gymnopilus laeticolor Murrill, Mycologia 4 (5): 251 (1912) [MB621528]
Flammula laeticolor (Murril) Murrill, Mycologia 4 (5): 262 (1912) [MB223794]
Gymnopilus lacticolor Murrill (1912) [MB227003]

Auffällig sind die relativ grossen schmalelliptischen Sporen. Der Fund in einem Hochmoor bei Picea zwischen Myrtillus passt zu dieser Art.

makroskopisch

Sporenfarbe / Sporenpulver (Abwurf)

Sporenabwurf zimtbraun

olfaktorisch / organoleptisch

Geschmack

Bitter - sehr bitter

mikroskopisch

Sporenlänge

8-10 µm

Sporenform

Schmalelliptisch

Sporenmembran, Oberfläche, Skulptur

Glatt, ohne Keimporus

Varia

Bestimmt nach

Pilzkompendium Band 1, Ludwig Erhard, IHW-Verl. - ISBN 3-930167-43-3 - 2001

Gattung/en:

Pyrrhulomyces https://www.mycopedia.ch/pilze/11346.htm

Siehe auch

Hypholoma lateritium https://www.mycopedia.ch/pilze/4057.htm

Pyrrhulomyces astragalinus cf **Safranroter Schüppling**

Fungi, Dikarya, Basidiomycota, Agaricomycotina, Agaricomycetes, Agaricomycetidae, Agaricales, Strophariaceae, Pyrrhulomyces

Flammer, T© 7068 10.10.2017

Flammer, T© 7069 10.10.2017

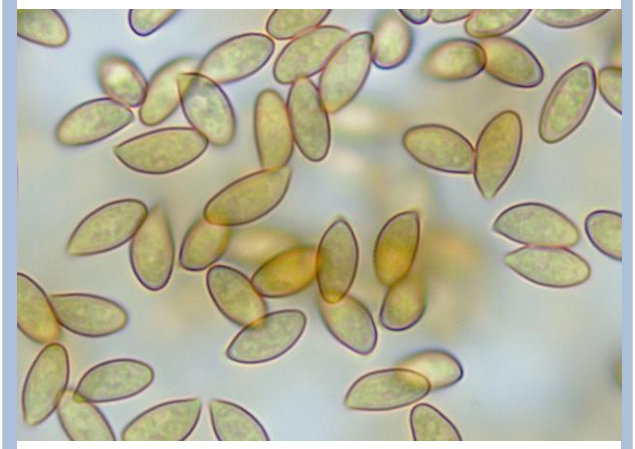

Flammer, T© 7067 10.10.2017