Rimbachia arachnoidea

Glocken Mooshäutling, Rundsporiger Mooshäutling

Fungi, Dikarya, Basidiomycota, Agaricomycotina, Agaricomycetes, Agaricomycetidae, Agaricales, Tricholomataceae, Rimbachia

Legitimate (Peck) Redhead 1984

Aktueller Name gem. MycoDB: Rimbachia arachnoidea (Peck) Redhead, Canadian Journal of Botany 62 (5): 878 (1984) [MB107234]
Basionym: Cyphella arachnoidea Peck, Annual Report on the New York State Museum of Natural History 44: 134 (1891) [MB181486]
Obligate Synonyme:
Mniopetalum arachnoideum (Peck) Singer, The Agaricales in modern taxonomy. Edn 4: 335 (1986) [MB131536]
Leptoglossum arachnoideum (Peck) W.B. Cooke, Beihefte zur Sydowia 4: 130 (1961) [MB333167]
Taxonomische Synonyme:
Mniopetalum globisporum Donk, Persoonia 2 (3): 335 (1962) [MB334371]
Leptoglossum globisporum (Donk) Corner, A monograph of Cantharelloid fungi: 143 (1966) [MB333171]
Mniopetalum arachnoidea (Peck) Singer (1986) [MB271266]

Zarte 2 - 3 mm kleine, weisse häutige, teilweise glockenförmige Gebilde. Auffällig sind mikroskopisch die breitovalen bis fast kreisrunden Sporen.
Es gibt noch eine Reihe anderer ähnlicher Pilze wie z.B. Muscinupta laevis, Arrhenia retiruga.

mikroskopisch

Sporenform

Subglobos

Gattung/en:

Calyptella	https://www.mycopedia.ch/pilze/7592.htm
Arrhenia	https://www.mycopedia.ch/pilze/1006.htm
Rimbachia	https://www.mycopedia.ch/pilze/10065.htm

Links

Muscinuta laevis	https://www.123pilzsuche.de/daten/details/GlatterBecherSchichtpilz.htm
Rimbachia arachnoidea	https://www.bender-coprinus.de/pilz_der_woche/2012/_rimbachia_arachnoidea.html

Siehe auch

Arrhenia	https://www.mycopedia.ch/pilze/1006.htm

Rimbachia arachnoidea

Glocken Mooshäutling, Rundsporiger Mooshäutling

Fungi, Dikarya, Basidiomycota, Agaricomycotina, Agaricomycetes, Agaricomycetidae, Agaricales, Tricholomataceae, Rimbachia

Flammer, T© 10305 10.11.2019

Flammer, T© 10303 10.11.2019

Flammer, T© 10304 10.11.2019

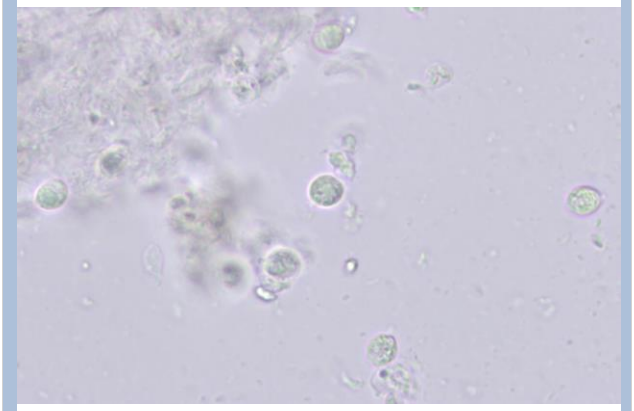

Flammer, T© 10306 10.11.2019