Russula vesca

Speisetäubling

Fungi, Dikarya, Basidiomycota, Agaricomycotina, Agaricomycetes, Russulales, Russulaceae

Legitimate Fr. 1836

Aktueller Name gem. MycoDB: Russula vesca Fr., Anteckningar öfver de i Sverige växande ätliga svampar: 51 (1836) [MB203547]
Taxonomische Synonyme: Russula heterophylla var. vesca (Fr.) Bohus & Babos (1960) [MB353831]

Dieser Täubling kann aufgrund seines milden Geschmackes und dem weissen Sporenpulver gut bestimmt werden. Mikroskopisch weist er zugespitzte Haare auf, die ihn eindeutig identifizieren.

makroskopisch

Hutfarbe

Weinrot

Hutmerkmale

Huthaut etwa 1/2 abziehbar

Stielmerkmale

Voll

Lamellenfarbe

Weisse Lamellen

Lamellenmerkmale

Relativ eng, überhaupt nicht brüchig, elastisch

Sporenfarbe / Sporenpulver (Abwurf)

Weiss (Ia)

olfaktorisch / organoleptisch

Geschmack

Mild

mikroskopisch

Sporenmembran, Oberfläche, Skulptur

Isoliert feinwarzig

Hutdeckschicht

Haare, feine Crins (spez. im Hutzentrum)

kulinarisch

Essbarkeit / Speisewert (ohne Gewähr)

Speisepilz

Gattung/en:

Russula https://www.mycopedia.ch/pilze/3941.htm

Siehe auch

Russula romellii https://www.mycopedia.ch/pilze/9807.htm

Russula vesca **Speisetäubling**

Fungi, Dikarya, Basidiomycota, Agaricomycotina, Agaricomycetes, Russulales, Russulaceae

Flammer, T© 2203 18.08.2011

Flammer, T© 12698 22.09.2021

Flammer, T© 17368 21.08.2024

Crins

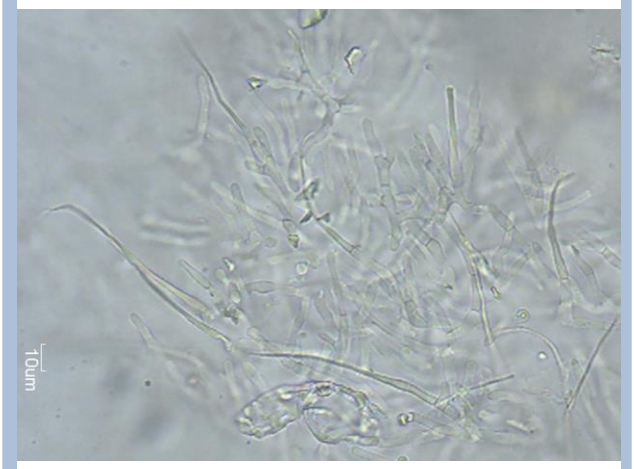

Flammer, T© 2552 21.08.2024

Russula vesca **Speisetäubling**

Fungi, Dikarya, Basidiomycota, Agaricomycotina, Agaricomycetes, Russulales, Russulaceae

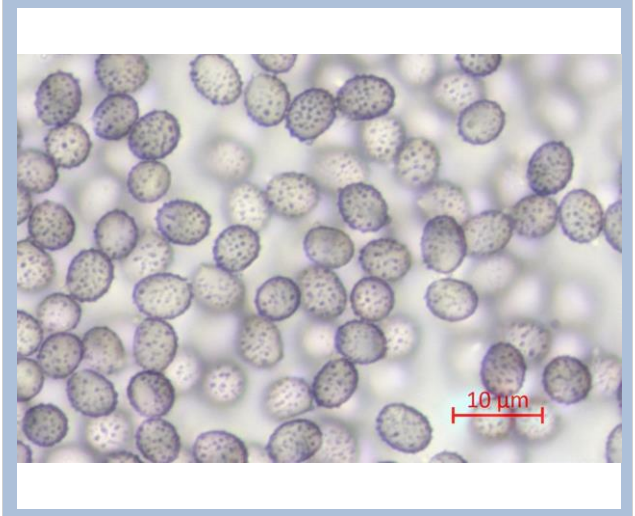

Flammer, T© 12699 21.08.2024

Flammer, T© 17366 21.08.2024