Stephanospora caroticolor

Möhrentrüffel, Karottentrüffel

Fungi, Dikarya, Basidiomycota, Agaricomycotina, Agaricomycetes, Agaricomycetidae, Agaricales, Stephanosporaceae

Legitimate (Berk.) Pat. 1914

Aktueller Name gem. MycoDB: Stephanospora caroticolor (Berk.) Pat., Bulletin de la Société Mycologique de France 30 (3): 349 (1914) [MB323479]
Basionym: Hydnangium caroticolor Berk., Annals and Magazine of Natural History 13: 351 (1844) [MB221582]
Obligate Synonyme:
Octaviania caroticolor (Berk.) Corda, Icones fungorum hucusque cognitorum 6: 36, t. 7:65 (1854) [MB227905]
Hysterangium caroticolor (Berk.) anon. ined. (1914) [MB449985]
Octaviania carotaecolor (Berk.) Corda (1854) [MB323938]
Taxonomische Synonyme:
Stephanospora caroticola (Berk.) Pat. (1914) [MB414489]
Stephanospora carotaecolor (Berk.) Pat. (1914) [MB282853]
Hydnangium carotaecolor Berk., Annals and Magazine of Natural History 13: 351 (1844) [MB506734]
Octaviania carotaecolor (Berk.) Corda, Icones fungorum hucusque cognitorum 6: 36, t. 7:65 (1854) [MB509112]
Hydnangium carotæcolor Berk. (1844) [MB323816]

Dieser "Trüffel" ist aufgrund seiner leuchtenden orangen Farbe kaum zu verwechseln. Die Art scheint nicht sehr häufig zu sein und scheint halt auch wie viele andere Pilze ihre speziellen ökologischen Ansprüche zu haben.

makroskopisch

Fruchtkörperfarbe / Farbspektrum

Orange

mikroskopisch

Sporenmembran, Oberfläche, Skulptur

Mit langen Stacheln, sternförmig

Gattung/en:

Stephanospora https://www.mycopedia.ch/pilze/7130.htm

Stephanospora caroticolor **Möhrentrüffel, Karottentrüffel**

Fungi, Dikarya, Basidiomycota, Agaricomycotina, Agaricomycetes, Agaricomycetidae, Agaricales, Stephanosporaceae

Flammer, T© 10665 10.08.2020

Flammer, T© 10640 08.08.2020

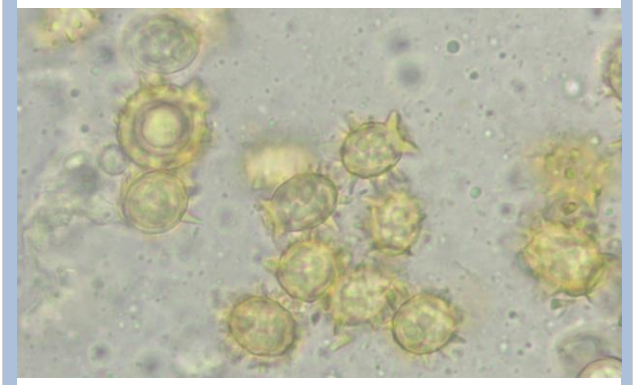

Flammer, R© 699 08.08.2020