## Tuber mesentericum

**Teer-Trüffel, Bagnoli-Trüffel**

Fungi, Dikarya, Ascomycota, Pezizomycotina, Pezizomycetes, Pezizomycetidae, Pezizales, Tuberaceae

Legitimate Vittad. 1831

Aktueller Name gem. MycoDB: Tuber mesentericum Vittad., Monographia Tuberacearum: 40 (1831) [MB180551]
Taxonomische Synonyme:
Tuber aestivum var. mesentericum (Vittad.) E. Fisch., Kryptogamenflora Apr.: 39 (1896) [MB123664]
Tuber culinare var. mesentericum (Vittad.) Zobel, Icones fungorum hucusque cognitorum 6: 82 (1854) [MB509125]

makroskopisch

***Fruchtkörper / Habitus / Wachstumsform***

Schwarzbraun mit kleinen pyramidenförmigen Warzen. Peridie nicht von der Gleba ablösbar. Typisch sind der basale Hohlraum und die zentrifugalen weissen Venen in einer braunen Gleba.

olfaktorisch / organoleptisch

***Geruch / Geruchsprofil***

Nach Teer, Phenol. Deshalb das Synonym: T. bituminatum.

mikroskopisch

***Sporenmasse***

20-48 x 20-35 µm wie bei T. uncinatum

***Sporenfarbe in Wasser (Mik)***

Hellgelb, hellbraun, transparent

***Sporenform***

Rundlich-elliptisch

***Sporenmembran, Oberfläche, Skulptur***

Skulptur netzig wabig, Alveolen unvollständig ausgebildet, Netzstruktur zum Teil unterbrochen, Wabentiefe 3 – 5 µm.

***Sporen pro Ascus***

Sporen pro Ascus: 1 – 5, meist 3 – 4.

kulinarisch

***Verordnung über Speisepilze***

Zugelassen seit 1.1.2006

Varia

***Varia***

An Liebhabern dieser Trüffel fehlt es nicht. Anscheinend entspricht der Geschmack nicht ganz dem teerigen Geruch. Mikroskopisch ist T. mesentericum nicht sicher von T. aestivum und T. uncinatum abzugrenzen. Für den vorgesehenen Zweck der Lebensmittelkontrolle hat dies auch keine weitere Bedeutung, da die Teer Trüffel ihren Geruch bald verlieren und/oder künstlich aromatisiert werden. Die Fruchtkörper lassen sich jedoch leicht am basalen Hohlraum und der zentrifugalen Anordnung der Venen erkennen.

***Gattung/en:***

Tuber https://www.mycopedia.ch/pilze/7108.htm

**Tuber mesentericum** **Teer-Trüffel, Bagnoli-Trüffel**

Fungi, Dikarya, Ascomycota, Pezizomycotina, Pezizomycetes, Pezizomycetidae, Pezizales, Tuberaceae

Sporenzeichnung

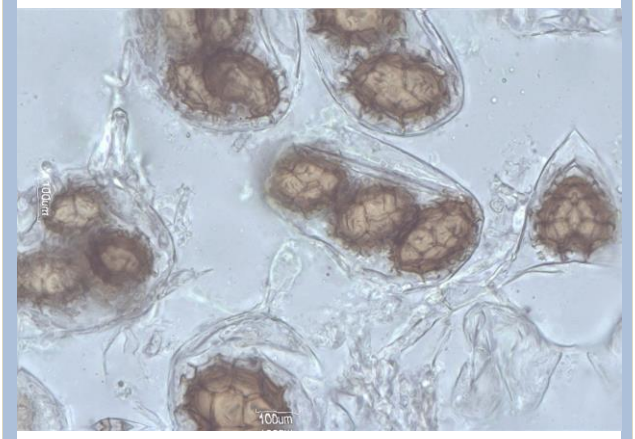


Flammer, T© 40 28.09.2009

Sporen

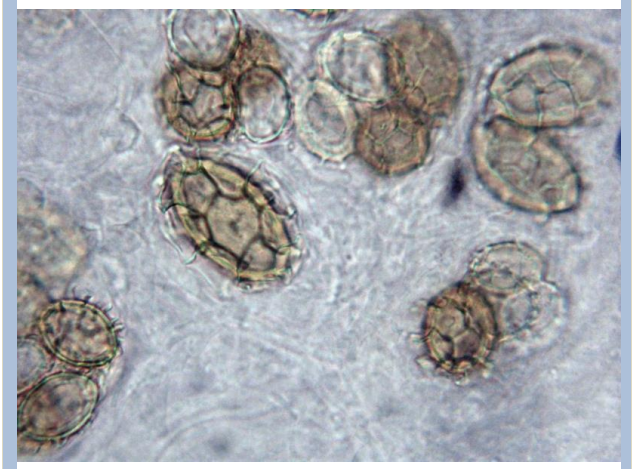

Flammer, T© 10 28.09.2009