Xerocomellus porosporus

Falscher Rotfuss-Röhrling

Fungi, Dikarya, Basidiomycota, Agaricomycotina, Agaricomycetes, Agaricomycetidae, Boletales, Boletaceae

Legitimate (Imler ex Watling) Šutara 2008

Aktueller Name gem. MycoDB: Xerocomellus porosporus (Imler ex Watling) Šutara, Czech Mycology 60 (1): 50 (2008) [MB511897]
Basionym: Boletus porosporus Imler ex Watling, Notes from the Royal Botanical Garden Edinburgh 28 (3): 305 (1968) [MB309756]
Obligates Synonym: Xerocomus porosporus (Imler ex Watling) Contu, Boletim da Sociedade Broteriana 63: 385 (1990) [MB354488]
Taxonomische Synonyme:
Xerocomus porosporus Imler, Bull. trimest. Soc. mycol. Fr.: 97 (1958) [MB307858]
Boletus porosporus Imler ex G. Moreno & Bon, Documents Mycologiques 7 (27-28): 6 (1977) [MB309755]

Sicher kann dieser Rotfuss-Röhrling nur mikroskopisch unterschieden werden. Typisch für ihn sind die abgestutzten Sporen.

makroskopisch

Fleischfarbe / Trama / Farbe Schnitt Fruchtkörper

Gelblich-weiss

Hutfarbe

Braun

Hutmerkmale

Bei Trockenheit fein rissig

Stielfarbe / Rinde

Braun

Stielmerkmale

Im Schnitt braun, gegen oben etwas braun-rot

Rörenmündung Farbe

Dunkeloliv

Oxidation / Verfärbung: Fruchtkörper, Milch, Röhren

Im Schnitt leicht bläuend, Röhren ebenfalls auf druck sich blau-grün verfärbend

mikroskopisch

Sporenform

Spindelig

Sporenmerkmale

Abgestutzt mit Keimporus

chemisch

Kalilaugenreaktion / KOH

Orange

Gattung/en:

Xerocomellus https://www.mycopedia.ch/pilze/8617.htm

Xerocomellus porosporus

Falscher Rotfuss-Röhrling

Fungi, Dikarya, Basidiomycota, Agaricomycotina, Agaricomycetes, Agaricomycetidae, Boletales, Boletaceae

Flammer, T© 6760 06.08.2017

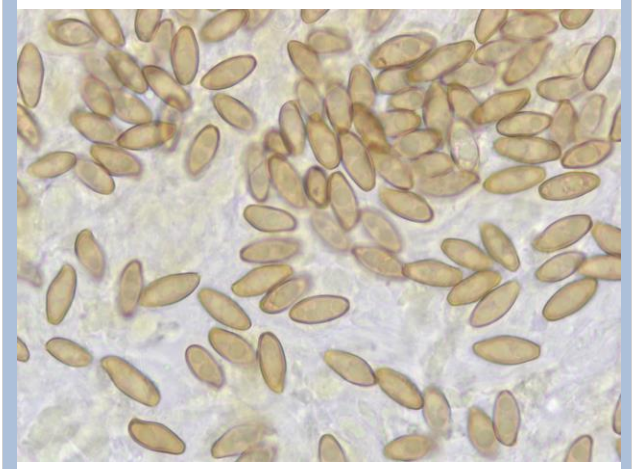

Flammer, T© 6771 08.08.2017

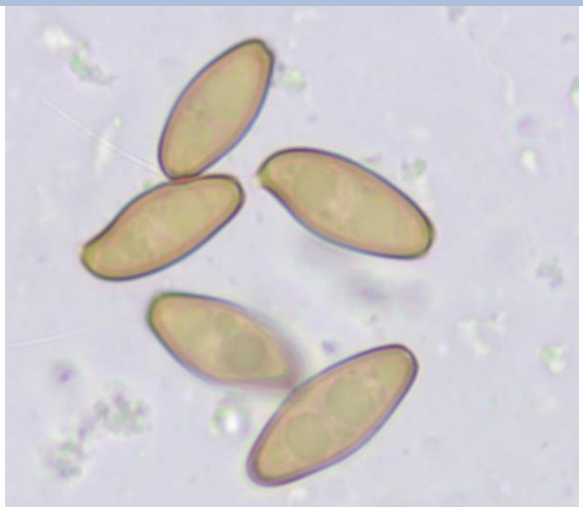

Flammer, T© 6770 08.08.2017